©CHRIS B.

OKTOBER 2025

KRUMBACH *aktuell*

BUCKLIGE WELT

Kindergarten
Eröffnung und Tag der offenen Tür

Bundeskanzler
Besuch in Krumbach

INHALT

03 Gemeinde

17 Gastronomie & Wirtschaft

18 Bildung & Betreuung

27 Kultur & Vereine

38 Menschen

41 Termine & Service

IMPRESSUM
Medieninhaber, Herausgeber und Redaktion:
Marktgemeinde Krumbach, Marktstraße 17,
2851 Krumbach, Tel. 02647/42238
Hersteller: MeinDrucker.net, Molkereistraße
6/3, 2700 Wiener Neustadt
Verlagsort: 2822 Bad Erlach
Herstellungsort: 2700 Wiener Neustadt

FÜR DEN INHALT VERANTWORTLICH:
Bürgermeister Christian Stacherl,
Marktstraße 17, 2851 Krumbach
GESTALTUNG: Kreativstudio Petra Friedl |
reDaRei e.U.
PRODUCING: Isabella Graf
COVERFOTO: ChrisB
MITARBEIT: Sandra Stickelberger

Druck- und Satzfehler vorbehalten.

KONTAKT für redaktionelle Beiträge, Themenvorschläge und Inseratenannahme:
verwaltung@krumbach-noe.gv.at

Offenlegung gemäß §25 Mediengesetz.

www.krumbach-noe.at

Anzeigen- und Redaktionsschluss für die nächste Ausgabe:
28. November 2025

LIEBE KRUMBACHERINNEN!
LIEBE KRUMBACHER!

Der Herbst steht vor der Tür – mit seinen bunten Farben, kühleren Tagen und einer besonderen Stimmung, die uns alle etwas zur Ruhe kommen lässt. Der Schulstart ist bereits erfolgt, und ich wünsche allen SchülerInnen weiterhin viel Freude am Lernen sowie viele schöne Erlebnisse im neuen Schuljahr. Es ist eine große Freude, dass es uns gelungen ist, nach nur einem Jahr Bauzeit den Kindergartenbetrieb im neuen, wunderschönen Gebäude zu starten. Wir haben mit viel Liebe und Sorgfalt dafür gesorgt, dass der Bau unseres Kindergartens den höchsten Standards entspricht und die Kinder sich rundum wohlfühlen werden. Und ich bin überzeugt, dass uns das sehr gut gelungen ist.

In den Sommerferien konnten wir wieder ein abwechslungsreiches und gelungenes Ferienprogramm anbieten. Mein herzlicher Dank gilt allen Vereinen, Organisationen und engagierten HelferInnen, die durch ihren Einsatz dafür gesorgt haben, dass unsere Kinder und Jugendlichen spannende, kreative und fröhliche Ferientage erleben durften.

Bitte helfen Sie auch weiterhin mit, unseren Ort sauber und gepflegt zu halten. Mein besonderer Dank gilt allen, die das ohnehin schon mit großem Engagement tun – sei es durch kleine Handgriffe im Alltag oder durch größere Einsätze. Wenn jede und jeder einen kleinen Beitrag leistet, bleibt unser Ort lebenswert und ein Zuhause, auf das wir stolz sein können.

Ich wünsche Ihnen allen eine schöne, farbenfrohe und erholsame Herbstzeit!

Ihr Bürgermeister Christian Stacherl

BÜRGERSERVICE

Marktgemeinde Krumbach

Marktstraße 17, 2851 Krumbach
Telefon: 02647/42238
www.krumbach-noe.at
verwaltung@krumbach-noe.gv.at

AMTSZEITEN

Montag bis Freitag 07:00 - 12:00 Uhr
Termine außerhalb der Parteienverkehrszeiten nach Vereinbarung.

SPRECHSTUNDEN

Bürgermeister Christian Stacherl
Tel. 0664/992 93 06
nach Vereinbarung

AMTSTAGE NOTAR

Mag. David Wuscher
jeden zweiten und vierten Freitag im Monat (11:00 bis 12:00 Uhr) - nach telefonischer Terminvereinbarung unter 02646/2223

WhatsApp-NEWSLETTER

Für den Newsletter von Bürgermeister Christian Stacherl einfach die Nummer 0664/992 93 06 speichern, per WhatsApp Vor- und Nachnamen senden und die Aufnahme in die „Krumbach News"-Gruppe anfordern.

Hier gelangen Sie zum WhatsApp Kanal von Bürgermeister Christian Stacherl

/krumbachnoe
/marktgemeinde_krumbach

Stellungnahme: Neues Gemeindelogo

Ich möchte mich in dieser Ausgabe der Gemeindezeitung noch zum Bericht der Bürgerliste in dem Infoblatt vom Juni zum Thema „Neues Gemeindelogo“ äußern, in dem fälschlicherweise Kosten von € 17.154,51 für die Herstellung des Gemeindelogos an die Bevölkerung kommuniziert wurden. Die Zahl von € 17.154,51 ist nicht richtig und darüber wurde von uns vorab informiert. Nichtsdestotrotz wurden dann falsche Zahlen an die Allgemeinheit kommuniziert. Dies ist einerseits das Gegenteil von Transparenz und andererseits traurig, wenn zu solchen Mitteln gegriffen wird und Unwahrheiten kursieren.

Mir ist bewusst, dass Veränderungen Fragen aufwerfen können – gerade dann, wenn es um Tradition und Identität geht. Umso wichtiger war es uns, ein Design zu entwickeln, das die Geschichte Krumbachs respektiert und zugleich den Weg in eine moderne Zukunft ebnet. Glücklicherweise konnten wir mit Daniela Reisner, MA (reDaRei e.U., Hollenthon) eine Partnerin für den Entwicklungsprozess gewinnen, die ihre Wurzeln hier in Krumbach hat, bereits mehrere Gemeinden auf diesem Weg begleitet hat und somit die besonderen kommunikativen Herausforderungen kennt.
Viele Rückmeldungen – sowohl aus unserer Gemeinde als auch von außerhalb – bestätigen uns: Mit diesem Schritt haben wir die Grundlage für eine zeitgemäße, selbstbewusste und zukunftsgerichtete Kommunikation gelegt.

DIE KOSTEN FÜR DEN NEUEN MARKENAUFTRITT SAMT LOGOGESTALTUNG BELAUFEN SICH AUF 5.853,75 EURO NETTO. IN DIESEM BETRAG ENTHALTEN SIND:

- die Logoentwicklung
- zwei Workshops zur gemeinsamen Erarbeitung
- das Projektmanagement
- ein Kommunikationskonzept
- die Umsetzung des modernen Auftritts in der E-Mail-Signatur, am digitalen Briefpapier und auf Visitenkarten
- sowie hilfreiche Tipps und Tricks für die künftige Mediengestaltung.

Die Umstellung von Homepage, Schriftstücken und Drucksorten verursacht keine zusätzlichen Kosten, da hier keine Massenproduktionen erfolgten, sondern Anpassungen bei Bedarf umgesetzt werden. Lediglich eine geringe Arbeitszeit für Änderungen, etwa auf der Homepage oder im Outlook, war notwendig.

Wir sind überzeugt: Dieses neue Logo ist ein starkes Zeichen für ein modernes, offenes und stolzes Krumbach – und es wird uns noch viele Jahre begleiten. Unser Wappen ist und bleibt auch unser Wappen und wird nicht durch das Logo ersetzt, so wie das viele Gemeinden handhaben.

Mittlerweile werden wir bei der Herstellung der Gemeindezeitung grafisch von der Krumbacherin Isabella Graf unterstützt und freuen uns, sie als kompetente Grafikerin für uns gewonnen zu haben. Wir bedanken uns für ihre Mithilfe und konnten somit auch in diesem Prozess Kosten einsparen.

Bundeskanzler zu Besuch in Krumbach

Am Donnerstag den 24. Juli, machte Bundeskanzler Dr. Christian Stocker im Rahmen seiner Regionstour auch Halt in Krumbach. Ein besonderes Highlight war der Besuch der Firma Lackner, wo Geschäftsführer Andreas Schwarz eine spannende Firmenvorstellung bot.

Im Anschluss gab es einen beeindruckenden Rundgang durch das Firmengelände und die Werkstatt, bei dem der Bundeskanzler einen exklusiven Einblick in die innovative Arbeit der Firma erhielt. Es war ein gelungener Besuch in Krumbach! Ein großes Dankeschön geht an die Firma Lackner für die perfekte Organisation und Präsentation.

Simon Wagners fünfter Streich 2025

Bei der OBM Land der 1000 Hügel Rallye holte der Staatsmeister seinen fünften Saisonsieg / Hausherr Luca Waldherr fuhr hinter Michael Lengauer auf Platz drei / Junior Marcel Neulinger verteidigte seinen Titel und Günther Königseder holte erstmals die Historische Staatsmeisterschaft. Den Abschluss der heurigen TEC7-Rallye Staatsmeisterschaft bildete an diesem Wochenende mit Start und Ziel im niederösterreichischen Krumbach die OBM Land der 1000 Hügel Rallye. Ebenfalls am Start waren bei ihrem heuer vorletzten Wertungslauf die Teilnehmer der Austrian Rallye Challenge. Außerdem konnten die zahlreich erschienenen Rallyefans auch wieder eine Abordnung des Ferrari Club Austria bewundern, die auf zwei Prüfungen eine Gleichmäßigkeitswertung durchführten. Für die Organisation als Veranstalter war wieder in bewährter Art und Weise Willi Stengg zuständig.

PLATZ	TEAM	NATION	FAHRZEUG	ZEIT
1.	Simon Wagner / Hanna Ostlender	A/D	Hyundai i20 Rally2	1:14:23,8 Std
2.	Michael Lengauer / Jürgen Rausch	A/A	Skoda Fabia Rally2	+29,5 Sek
3.	Luca Waldherr / Claudia Maier	A/A	Citroen C3 Rally2	+2:38,3 Min
4.	Sebastian Barbu / Sergio Itu	Rum/Rum	Hyundai i20 Rally2	+7:03,1 Min
5.	Christoph Zellhofer / Andre Kachel	A/A	Suzuki Swift ZMX	+7:20,3 Min
6.	Marcel Neulinger / Silvano Winkler	A/A	Opel Corsa Rally4	+9:03,4 Min
7.	Roland Stengg / Fabian Peter	A/D	Renault Clio Rally3	+10:03,0 Min
8.	Bernhard Stitz / Anna-Maria Seidl	A/A	Ford Fiesta Rally2	+10:09,3 Min
9.	Lukas Dirnberger / Lukas Martinelli	A/A	Peugeot 208 Rally4	+10:43,6 Min
10.	Hermann Gassner / Natascha Vrga	D/A	Mitsubishi Evo VIII	+11:07,0 Min

Sicherheitsmanager Vizebürgermeister Alfred Schwarz

Info des Sicherheitsmanagers

Momentan werden viele Emails, mit Briefkopf des „Bundesministerium für Inneres“, verfasst von der „Landespolizeidirektion Niederösterreich“ und von „Interpol“, mit der gerichtlichen Vorladung verschickt, wo die Opfer vermeintlich von der Polizei aufgefordert werden, zu bezahlen! In dem Schreiben wird darauf hingewiesen, dass der Empfänger Missbrauchsdarstellungen Minderjähriger auf seinem PC verwahre und dieser nun für die Begehung dieser Straftat Geld zu überweisen hätte. Eine E-Mail mit Briefkopf des „Bundesministerium für Inneres“, verfasst von der „Landespolizeidirektion Oberösterreich“ und von „Interpol“, wurde schon einigen zum finanziellen Verhängnis. Man kann nur eindringlich darauf hinweisen, dass die Exekutive kein Geld per Internet oder Telefon einfordert, sondern, sollte es wirklich zu einer Straftat gekommen sein, persönlich Kontakt aufnimmt, jedoch niemals per Email!!!

DAHER NIE EINFACH GELD ÜBERWEISEN, SONDERN BEI UNSICHERHEITEN DIE EXEKUTIVE INFORMIEREN, DENN: „IST DIE ÜBERWEISUNG ERST EINMAL GETÄTIGT, IST DAS GELD FAST IMMER UNWIEDERBRINGLICH VERLOREN!

Auch Fälle von „Sextortion“ (verschicken von Nacktbildern) treten immer mehr auf. Hierbei werden Empfänger zu Geldüberweisungen gedrängt, nachdem diese zuvor aufgefordert wurden, vor laufender Kamera an sich geschlechtliche Handlungen vorzunehmen. Viele User – ungeachtet des Alters – kommen dann dieser Aufforderung nach, da sich die Betrüger im Netz oft als ansprechender Sexpartner oder -partnerin ausgeben. Ist die Aufnahme geschehen, drohen die Internetbetrüger, diese zu veröffentlichen oder Angehörigen des Betrugsopfers bzw. an dessen Arbeitsplatz zu übermitteln, sollten keine Geldüberweisungen passieren. Die Leute sind dann oft sehr eingeschüchtert von den Folgen und überweisen das Geld.

Deshalb keine unüberlegten Handlungen im Netz tätigen!

Unsere kostenlose Workshopreihe geht weiter

Am 28. August startete unsere 4-teilige Digital Überall Herbst-Workshopreihe mit dem Thema „Einführung in das digitale Amt & ID Austria“. Interessierte TeilnehmerInnen konnten dabei viele wertvolle Informationen mitnehmen. Am 29. September folgte bereits der zweite Workshop „Grundkurs digitale SeniorInnenbildung am Smartphone & Tablet“, der ebenfalls auf großes Interesse stieß.

Wir freuen uns sehr, dass die von gf. GR Andrea Stickelberger organisierte Reihe so gut angenommen wird, und bedanken uns auch herzlich bei den NÖ-Senioren-Obmann Robert Riegler für die Mitorganisation.

DIE NÄCHSTEN BEIDEN TERMINE FINDEN IM OKTOBER STATT:

- 8. Oktober: „Digital fit im Alter“
- 16. Oktober: „KI Grundlagen für den Alltag“

Alle Interessierten sind herzlich eingeladen, daran teilzunehmen. Näheres finden Sie am Plakat.

Rückblick: ORF NÖ Sommertour machte Halt in Krumbach!

Am Montag den 28. Juli, war es so weit: Die ORF NÖ Sommertour machte Station in Krumbach – und verwandelte den Parkplatz vor dem Freibad für einen Nachmittag in ein echtes Medienzentrum!

Von 13 bis 16 Uhr sendete Moderator Tom Schwarzmann live aus dem mobilen Radio NÖ Studio direkt vor Ort. Viele interessierte BesucherInnen nutzten die Gelegenheit, Radioarbeit hautnah mitzuerleben: Ob Live-Wetterbericht, Musikstart am Mischpult oder spontane Interviews – das leuchtende „On Air"-Licht sorgte für echte Studioluft mitten im Ort.

Auch unsere Sehenswürdigkeiten, Freizeitangebote und engagierten Vereine standen im Fokus der Livesendung. Sepp Vollmer berichtete für die Poker Juniors über ihren Verein und auch der Krumbacher MTB Verein unter Obmann Michael Schabauer stand im Mittelpunkt. Krumbach präsentierte sich von seiner besten Seite – lebendig, vielfältig und mit viel Herzblut!

Parallel dazu drehte das Team von NÖ Heute mit Reporter Thomas Koppensteiner eine spannende TV-Reportage über unseren Ort. Der Beitrag wurde am selben Abend um 19 Uhr auf ORF2 ausgestrahlt – ein weiterer Höhepunkt, der Krumbach weit über die Gemeindegrenzen hinaus ins Rampenlicht stellte.

Die Sommertour war ein voller Erfolg und ein echtes Highlight für unsere gesamte Gemeinde – vielen Dank an alle, die dabei waren und mitgewirkt haben!

ID Austria

Die ID Austria kann nur für Krumbacher BürgerInnen mit Wohnsitz in Krumbach und mit österreichischer Staatsbürgerschaft ausgestellt werden!

Die kostenlose Registrierung ist für österreichische StaatsbürgerInnen ab 14 Jahren möglich.

MITZUBRINGEN SIND:

- **gültiger Lichtbildausweis**
- **biometrische Passbilder, wenn kein aktuelles Reisedokument vorhanden ist.** (max. 6 Monate alt)

Eine Beantragung von Reisepass und Personalausweis sowie die Vergabe der ID Austria ist nach wie vor auch bei den Bezirkshauptmannschaften möglich. Die Außenstelle der BH Wiener Neustadt in Kirchschlag ist nach Terminvereinbarung freitags von 08:00 - 12:00 Uhr für Sie da.

Klimaticket

Die Marktgemeinde Krumbach stellt ihren BürgerInnen mit Hauptwohnsitz zwei VOR-Schnuppertickets (VOR KlimaTicket Metropolregion Wien, Niederösterreich, Burgenland) zur Verfügung. Diese können kostenlos für einen Tag ausgeliehen werden.

SO FUNKTIONIERT'S:

Reservierungsmöglichkeiten:

- **online:** www.schnupperticket.at/krumbach-noe
- **telefonisch:** +43 2647 42238 (Gemeindeamt)
- **per E-Mail:** verwaltung@krumbach-noe.gv.at

Die Vergabe erfolgt nach dem First-Come-First-Serve-Prinzip.

ABHOLUNG & RÜCKGABE:

- **Abholung:** Montag – Freitag, 07:00 – 12:00 Uhr im Gemeindeamt
- **Rückgabe:** bis spätestens 07:00 Uhr am Folgetag, damit die nächsten NutzerInnen das Ticket rechtzeitig abholen können

Bitte lesen Sie die Ausleihbedingungen in unserer Nutzungsvereinbarung auf www.krumbach-noe.at.

Starke Kinder – Gesunde Zukunft

Auch diesen Herbst lädt das Team Gesundheit gemeinsam mit geschäftsführender Gemeinderätin Christina Müller zur beliebten Gesundheitsvortragsreihe ein. Drei spannende Abende stehen ganz im Zeichen der „Kinder“.

- **Mittwoch, 23. Oktober 2025, 19:00 Uhr**
  „Mit Bewegung lernen – wie die Evolutionspädagogik Kindern hilft, ihr Potenzial zu entfalten“
  Referentin: Anna Schabauer, Evolutionspädagogin

- **Mittwoch, 6. November 2025, 19:00 Uhr**
  „Eltern wirken: Kinder gesund stark machen“
  Referentin: Petra Ritter, ganzheitliche Physiotherapeutin

Die Veranstaltungsreihe bietet praxisnahe Tipps und wertvolles Wissen für Eltern, Großeltern und alle Interessierten. Alle Vorträge finden im Gasthof Heissenberger statt, der Eintritt ist frei.

Verkehrswege von Bewuchs freischneiden

Bäume und Sträucher sind wieder kräftig gewachsen und ragen oft in die Verkehrswege (zu den Verkehrswegen gehören auch die Bankette) und das sogenannte Lichtraumprofil hinein. Aus gegebenem Anlass wird gebeten, Straßen und Güterwege freizuschneiden.

Warum ist das wichtig? So vermeiden Sie mögliche Haftungsfälle bei Beschädigungen von Fahrzeugen oder Unfällen und stellen gleichzeitig sicher, dass Einsatzfahrzeuge wie Feuerwehr oder Rettung jederzeit ungehindert passieren können. Für Schäden an Fahrzeugen, die durch nicht ordentlich ausgeschnittene Bäume und Sträucher entstehen, haftet der Anrainer als Eigentümer des Baumes. Denken Sie hier zum Beispiel an die Müllabfuhr.

Für die Freihaltung des Luftraumes oberhalb und neben den Verkehrsflächen ist der Grundstückseigentümer, auf welchem die Bäume bzw. die Sträucher, Hecken, etc. stehen, verantwortlich.

GRUNDSATZ: GRUNDGRENZE = SCHNITTGRENZE

Wichtig ist, dass im Ortsgebiet direkt an der Grundgrenze zum Öffentlichen Gut geschnitten wird. Bitte auch Straßenbeleuchtungskörper von Bewuchs befreien. Im Freilandbereich und auf Güterwegen sind die Straßen möglichst breit - 1,5 Meter vom Asphaltrand und mindestens 4,5 Meter hoch von Holzvegetation freizuschneiden.

Information über den Zustand der Güterwege in Krumbach

Das Netzwerk der Güterwege in Krumbach wurde in den 1980er Jahren ausgebaut und bietet seither die Möglichkeit, auch bei widrigen Wetterbedingungen, die Häuser und Höfe auch in den abgelegenen Teilen Krumbachs, jederzeit zu erreichen. Die Belastung durch schwere Maschinen und LKWs, sowie das Klima in unserer Region, wo zwischen Sommer- und Wintertemperaturen schon einmal 55°C Temperaturunterschied sein können, bewirkt, dass permanent Instandhaltungsarbeiten zu tätigen sind.

Wird diese Instandhaltung vernachlässigt, kommt es zu teuren Neuasphaltierungen, die das Budget der Anrainer und Gemeinde belasten.

Eine zusätzliche Belastung entsteht durch Bäume, deren Wurzeln in die Straße hineinwachsen. Durch diese Aufhebungen werden die Straßen so stark beschädigt, dass eine Neuerrichtung notwendig wird. Welche auch nur so lange etwas bringt, solange diese Bäume ebenfalls beseitigt werden. Jeder Anrainer sollte so viel Verständnis haben, Bäume, deren Wurzeln in die Straße ragen, rechtzeitig zu entfernen, um für die Gemeinde, die Nachbarn und auch für sich selbst, diese Kosten zu sparen.

Seit der Errichtung der Straßen gibt es Wegegemeinschaften, die sich an der Instandhaltung auch finanziell beteiligen müssen. Für jede Gemeinschaft gibt es Obleute, die sich für die Anrainer einsetzen und auch Arbeiten übernehmen. Da Instandsetzungsarbeiten immer mit Ausgaben zu tun haben, kann es schon einmal zu Meinungsverschiedenheiten in der Gemeinschaft kommen.

Aber auch für Bewohner, die erst seit kürzerer Zeit in Krumbach wohnen, muss klar sein, dass jeder Anrainer auch Pflichten hat, sich an der Instandsetzung zu beteiligen. Das ist Teil des Zusammenlebens in unserer ländlichen Region. Wenn Anrainer nicht die Möglichkeit haben, sich an den Kosten zu beteiligen, kann die Gemeinde versuchen, über soziale Einrichtungen eine Unterstützung zu organisieren. Die Wegeobleute dürfen nicht für das Eintreiben der Kosten verantwortlich gemacht werden.

Es ist wichtig, dass Wege auch seitlich der Straße freigehalten werden, um Arbeits- wie auch Einsatzfahrzeugen, ihren Weg zu den Höfen zu ermöglichen. Hindernisse zu errichten, macht keine Freunde. Das sollte es in Krumbach nicht geben.

Zusätzlich zu diesem Artikel gibt es eine Information, wie Wege freigehalten werden müssen. Ich bitte alle Beteiligten, sich daran zu halten. Damit wir einem guten Zusammenleben in unserer herrlichen Region entgegenblicken können.

Verabschiedung Dr. Harter

Nach 12 Jahren engagierter Tätigkeit in Krumbach wurde Frau Dr. Gerlinde Harter am 17. Juni feierlich in den wohlverdienten Ruhestand verabschiedet.

Wir sagen **Danke** für ihren großartigen Einsatz und wünschen alles Gute für den neuen Lebensabschnitt!

DR. EDA SCHRAGL
Praxis für Allgemeinmedizin

ÖFFNUNGSZEITEN

- Montag 8.00-13.00 Uhr und 16.00-18.00 Uhr
- Dienstag 8.00-13.00 Uhr
- Mittwoch GESCHLOSSEN
- Donnerstag 8.00-13.00 Uhr und 15.00-17.00 Uhr
- Freitag 8.00-13.00 Uhr

BLUTABNAHME täglich 7.30-8.00 Uhr (nach tel. Vereinbarung)

Telefon: 02647/42200
E-Mail: ordischragl@gmx.at
www.praxis-drschragl.at

Gerne können Sie in Zukunft auf unserer neuen Homepage sämtliche Informationen nachlesen.

Erfolgreicher Kompost-Workshop mit „Natur im Garten"-Botschafter Fritz Kerschbaumer

Am 14. Juni lud die Umweltgemeinde Krumbach zum diesjährigen Kompost-Workshop in den Garten der Familie Kerschbaumer ein. Mit viel Fachwissen und Leidenschaft erklärte „Natur im Garten"-Botschafter Fritz Kerschbaumer Schritt für Schritt, wie ein Komposter richtig aufgebaut wird – natürlich mit Materialien direkt aus dem eigenen Garten.

Nach 6 Wochen Reifezeit wurde der Kompost am 26. Juli mit den anwesenden Gästen geöffnet und es ist wertvoller Humus entstanden, der wieder dem Garten zugutekommt. Ein perfektes Beispiel für gelebte Kreislaufwirtschaft direkt vor der eigenen Haustür!

Ein herzliches Dankeschön an Familie Kerschbaumer für die Gastfreundschaft und die Ermöglichung dieses inspirierenden Nachmittags!

Feierliche Eröffnung der neuen Rotkreuz-Ortsstelle in Krumbach

v.l.n.r.: Im Anschluss an die Urkundenverleihung Dank und Anerkennung der Gemeinde: Präsident Hans Ebner, Bezirksstellenleiter Josef „Pepi“ Freiler, Martin Fasching, Ortsstellenleiter Alexander Spaniol, Franz Tisch sowie Bezirksstellenleiter Stv und Bürgermeister Christian Stacherl

Am Samstag den 7. Juni 2025, wurde die neugestaltete Rot-Kreuz-Ortsstelle Krumbach im feierlichen Rahmen offiziell eröffnet. Nach rund einem Jahr intensiver Renovierungsarbeiten konnten die dringend notwendigen Maßnahmen zu Beginn des Jahres erfolgreich abgeschlossen werden.

Rund 300 BesucherInnen sowie zahlreiche Ehrengäste – darunter der Präsident des Roten Kreuzes Landesverband Niederösterreich, Hans Ebner, und der Abgeordnete zum NÖ Landtag, Franz Dinhobl – nahmen an der Eröffnungsfeier teil.

Den feierlichen Auftakt bildete die Segnung der neuen Räumlichkeiten durch Pfarrer Herbert Schedl. Im Anschluss folgten Ansprachen von VertreterInnen aus Land, Gemeinde sowie aus den eigenen Reihen des Roten Kreuzes. Musikalisch umrahmt wurde der Abend vom Musikverein Krumbach im Rahmen eines stimmungsvollen Dämmerschoppens. Den Abschluss bildete die gesellige Blaulichtparty mit unserem Kollegen DJ Sanzi, die großen Anklang fand.

Besonders erfreulich war die Ehrung unserer engagierten Kollegen Martin Fasching, Alois Heissenberger und Franz Tisch sowie des Ortsstellenleiters Alexander Spaniol durch die Marktgemeinde Krumbach – als Anerkennung für ihren unermüdlichen Einsatz bei der Neugestaltung der Ortsstelle.

Im Zuge der Veranstaltung hatten alle Gäste die Möglichkeit, sich selbst ein Bild der modernisierten Räumlichkeiten zu machen. Ziel der Neugestaltung war es, unseren Dienstmannschaften eine zeitgemäße und angenehme Umgebung während der Dienstzeiten zu bieten und zugleich einen Ort der Begegnung und Gemeinschaft für alle KollegInnen zu schaffen. Dieses Ziel wurde voll und ganz erreicht: Seit Jahresbeginn ist unsere Ortsstelle an

v.l.n.r.: Bezirksstellenleiter Stv. Bernhard Leitner, Bezirksstellenleiter Josef „Pepi“ Freiler, Präsident Hans Ebner, Landtagsabgeordneter Franz Dinhobl, Vizebürgermeister Alfred Schwarz, Bezirksstellenleiter Stv. und Bürgermeister Christian Stacherl sowie Ortsstellenleiter Alexander Spaniol

jedem Wochenende, an Feiertagen und zunehmend auch unter der Woche zu 100% ehrenamtlich besetzt!

Ein herzlicher Dank gilt allen freiwilligen HelferInnen, SpenderInnen, beteiligten Firmen, der Marktgemeinde Krumbach sowie der Rot-Kreuz Bezirksstelle Kirchschlag – ohne deren Unterstützung die erfolgreiche Neugestaltung und feierliche Eröffnung nicht möglich gewesen wäre.

INFORMATIONEN

Alexander Spaniol
Ortsstellenleiter Österreichisches Rotes Kreuz
Landesverband Niederösterreich Bezirksstelle
Kirchschlag Ortsstelle Krumbach
E: alexander.spaniol@n.roteskreuz.at

Bürgermeister Christian Stacherl folgt auf Josef Freiler als Obmann

Trinkwassersicherung für die Bucklige Welt – ein erfolgreiches Gemeinschaftsprojekt

Der Wasserverband Trinkwassersicherung Bucklige Welt wurde am 28. August 2017 gegründet – mit dem Ziel, die Versorgungssicherheit mit hochwertigem Trinkwasser für die Region langfristig zu gewährleisten. Seit der Gründung stand Josef Freiler dem Verband als Obmann vor und prägte maßgeblich die Aufbauphase.

Ein bedeutender Meilenstein war der Wasserrechtsbescheid, der am 12. März 2019 von der zuständigen Behörde erteilt wurde. Noch im selben Jahr erfolgte am 11. Mai 2019 der feierliche Spatenstich am Weißen Kreuz – symbolischer Startschuss für den Bau der Infrastruktur. Die eigentlichen Bauarbeiten begannen bereits am 7. Mai 2019. Nach intensiver Planungs- und Umsetzungsphase konnte das Projekt Ende 2020 baulich abgeschlossen werden. Die Funktionsfähigkeit der Anlage wurde schließlich am 12. Oktober 2021 offiziell gemeldet – ein weiterer wichtiger Schritt in Richtung Versorgungssicherheit.

Der alte und neue Vorstand rund um den scheidenden Obmann Josef Freiler und den neuen Obmann Bürgermeister Christian Stacherl

Der neue Vorstand rund um Obmann Bürgermeister Christian Stacherl

Mit diesem Projekt ist es gelungen, in neun Gemeinden 13.500 Einwohner auf einer Fläche von 374km² mit einem Gesamtwasserbedarf von ca. 1,3 Mio. m³/Jahr zu versorgen - ein zukunftsweisendes und nachhaltiges Wasserversorgungssystem für die Bucklige Welt zu etablieren – getragen von regionalem Zusammenhalt, Weitblick und Engagement.

Mit 11. Juni 2025 wurde Bürgermeister Christian Stacherl von der Marktgemeinde Krumbach zum neuen Obmann des Wasserverbandes gewählt. In seiner ersten Stellungnahme bedankte sich Stacherl beim scheidenden Obmann Josef Freiler für dessen langjähriges Engagement und die erfolgreiche Umsetzung dieses richtungsweisenden Projekts. Gleichzeitig wünschte er seinem neuen Team alles Gute für die kommenden Aufgaben im Sinne einer weiterhin sicheren und nachhaltigen Trinkwasserversorgung.

Wasserbefund 2025 / Untersuchung vom 14.5.

In Niederösterreich (NÖ) besteht für Wasserversorger die Pflicht, die Ergebnisse der Trinkwasseruntersuchungen einmal jährlich zu veröffentlichen. Diese Veröffentlichungspflicht dient dazu, die Konsumenten über die Qualität des gelieferten Trinkwassers zu informieren:

PROBENAHMESTELLE		ORTS-GEBIET	HB-MORGENBESSER QUELLEN	KINDL-BRUNNEN, HASEL-GRABEN	WEISSES KREUZ	ÖDHÖFEN
	INDIKATER-PARAMETER-WERT ***					
ph-Wert	6,5-9,5	6,3	6,1	6,7	7,6	6,7
Gesamthärte dH	*0-10	4,3	4	5,2	9,3	9,7
Carbonathärte dH		3,1	2,6	4	8,3	8,5
Calcium mg/l	400	21,5	20,1	25,5	41,2	54,6
Magnesium mg/l	150	5,7	5,1	7,1	15,4	8,9
Natrium mg/l	200	13	6,8	22,2	4,1	19
Kalium mg/l	50	2,8	2,4	3,4	1,6	2,8
Nitrat mg/l	** max 50	15	19	9,6	7	8
Chlorid mg/l	200	17	5,9	32	5,6	22
Sulfat mg/l	250	18	17	18	12	26
Pestizide µg/l	** max 0,1	< 0,03	< 0,03			

* Gesamthärte 0-10 weiches bis mäßig hartes Wasser ** Parameterwert (Maximalwert)
*** Indikaterparameterwert (Richtwert)

Altpapier und Karton bitte in die Papier-Karton-Presse!

Unser Einkaufsverhalten hat sich aus verschiedenen Gründen, wie z.B. Online-Shopping sehr verändert. Es wird daher viel bestellt und nach Hause geliefert. Dies führt zu vermehrtem Verpackungsabfall, neben Papier und Kunststoffverpackungen vor allem Karton. Diese Kartons landen leider sehr oft in den Altpapier-Containern und nehmen dort sehr viel Platz ein.

Die Altpapier-Container sind unmittelbar nach Entleerung wieder voll und unsere Bauhofmitarbeiter müssen die Kartons mühselig aus den Altpapier-Containern ziehen und zur Papier- und Kartonpresse zur öffentlichen Müllsammelstelle beim Bauhof bringen. Die zu rasch gefüllten Altpapier-Container führen zu verständlicher Verärgerung! Besonders schade ist es, dass die Altpapier-Container an der öffentlichen Müllsammelstelle beim Bauhof mit Karton und Papier voll sind, obwohl nebenan die Presse für ALTPAPIER und KARTON steht.

Entsorgen Sie bitte Ihr ALTPAPIER und Ihre KARTONS in der Papier-Karton-Presse! Durch das Zusammenpressen wird die Kapazität vervielfacht!

Damit schaffen wir gemeinsam eine umweltgerechte und vor-allem reibungslose Entsorgung unserer Wertstoffe Altpapier und Karton!

Protokolle der Gemeinderatssitzungen

Unter bit.ly/grprotokolle oder mit Scan des QR-Codes finden Sie die aktuellen Protokolle der Gemeinderatssitzungen zum Nachlesen.

Reisepass & Personalausweis

Antragsstellung direkt am Gemeindeamt Krumbach möglich.

TERMIN ERFORDERLICH!

Die Beantragung ist nur mit vorheriger Terminvereinbarung möglich.

WER KANN DEN ANTRAG STELLEN?

Nur Krumbacher BürgerInnen mit Haupt- oder Nebenwohnsitz in Krumbach können einen Antrag stellen. Die persönliche Anwesenheit ist erforderlich (Abnahme der Fingerabdrücke). Für Minderjährige muss zusätzlich der gesetzliche Vertreter anwesend sein – mit Ausweis und Nachweis der Obsorgeberechtigung.

ERFORDERLICHE DOKUMENTE:

- alter Reisepass oder Personalausweis
- Geburtsurkunde
- Staatsbürgerschaftsnachweis
- Heiratsurkunde
- biometrische Passbilder (max. 6 Monate alt)

KOSTEN & GÜLTIGKEIT: (Stand 7/2025)

REISEPASS:

- **bis 2 Jahre:** kostenlos (2 Jahre gültig)
- **2 – 12 Jahre:** € 44,00 (5 Jahre gültig)
- **ab 12 Jahren:** € 112,00 *(10 Jahre gültig)*

PERSONALAUSWEIS:

- **bis 2 Jahre:** kostenlos (2 Jahre gültig)
- **bis 16 Jahre:** € 39,00 (2 – 12 Jahre: 5 Jahre gültig, ab 12 Jahren: 10 Jahre gültig)
- **ab 16 Jahren:** € 91,00 (10 Jahre gültig)

Jugend:karte NÖ

Die kostenlose Jugend:karte NÖ für junge NiederösterreicherInnen zwischen 14 und 24 Jahren bietet neben einem Altersnachweis gemäß niederösterreichischem Jugendgesetz auch noch zahlreiche weitere Vorteile.

Der vollständig ausgefüllte Antrag (am Gemeindeamt erhältlich) muss gemeinsam mit einem aktuellen Passfoto sowie einer Kopie eines Identitätsnachweises (Staatsbürgerschaftsnachweis, amtlicher Lichtbildausweis oder Geburtsurkunde) in der eigenen Gemeinde abgegeben werden.

MEHR INFOS:
JUGENDINFO-NOE.AT/JUGENDKARTE-NOE

AnTONNia zu Besuch in der Volksschule

Auf Initiative der Umweltgemeinde Krumbach besuchte die Restmülltonne AnTONNIa, auch kurz TONNI genannt, im Juni die Volksschule Krumbach.

Restmülltonne AnTONNia rauschte wie ein Wirbelwind in die Klassen und entführte die SchülerInnen auf eine spannende Reise rund um die Themen Abfalltrennung, Müllvermeidung und unerwartete Schätze in unseren Mülltonnen.

Die Kinder hatten sichtlich Spaß dabei. Ein großes Lob ergeht an die Schauspielerin Sophie Gutstein, aufgewachsen in Krumbach – einfach eine perfekte Vorstellung!

Werben in der Gemeindezeitung

In der Gemeindezeitung gibt es die Möglichkeit, Anzeigen zu schalten und so die BürgerInnen direkt zu erreichen. Ob Unternehmen, Veranstaltungen oder besondere Angebote – mit einer Anzeige bekommt Ihre Botschaft Aufmerksamkeit. Alle Details zu Preisen und Anzeigengrößen sind in der Infobox zu finden. Bei Interesse oder Fragen stehen Ihnen die Mitarbeiterinnen am Gemeindeamt gerne zur Verfügung (verwaltung@krumbach-noe.gv.at).

Anzeigenschluss für die nächste Ausgabe ist am 28. November 2025 - 12.00 Uhr.

ANZEIGENTARIFE & FORMATE

1/8 Seite quer
82,5 x 62 mm (b x h)
€ 60,-

1/4 Seite hoch
82,5 x 124 mm (b x h)
€ 80,-

1/3 Seite quer
170 x 80 mm (b x h)
€ 100,-

1/4 Seite quer
170 x 62 mm (b x h)
€ 80,-

1 Seite
170 x 257 mm (b x h)
€ 300,-

1/2 Seite quer
170 x 124 mm (b x h)
Optional ½ Seite hoch:
82,5 x 257 mm (b x h)
€ 180,-

Die Rückseite kann ausschließlich als ganze Seite zum Preis von € 500,- gebucht werden. Auf Anfrage ist auch eine Doppelseite zum selben Preis verfügbar.

Jubiläum, Neueröffnung, Änderungen?

Steht ein besonderes Jubiläum, eine Neueröffnung oder ein anderer feierlicher Anlass an? Die Marktgemeinde Krumbach freut sich, gemeinsam mit Ihnen zu feiern! Melden Sie sich beim Gemeindeamt, damit VertreterInnen der Gemeinde dabei sein können – und damit Ihr Anlass in den Medien der Gemeinde gewürdigt wird.
Auch Unternehmensinformationen sollten stets aktuell sein. Hat sich etwas geändert? Neue Öffnungszeiten, eine geänderte Adresse oder ein neuer Ansprechpartner? Bitte teilen Sie diese Änderungen dem Gemeindeamt mit, damit die Gemeinde-Website immer auf dem neuesten Stand bleibt.

Kontakt: verwaltung@krumbach-noe.gv.at oder direkt im Gemeindeamt vorbeikommen.

Großer Gebrauchtwagen SONDERVERKAUF

Sie sind auf der Suche nach einem zuverlässigen Fahrzeug mit einem ausgezeichneten Preis-Leistungs-Verhältnis?

Dann sind Sie bei uns genau richtig!
- Top-gepflegte Fahrzeuge
- Faire Preise
- Leasing & Finanzierung möglich
- Über 50 Fahrzeuge verfügbar

SEAT Service · ŠKODA Service · CUPRA SERVICE

Geigner
www.geigner.at

Bundesstraße 34, 2851 Krumbach
Telefon +43 2647 42141, Mail office@geigner.at
www.geigner.at

Kultur- und Sportzentrum

Eine Änderung gab es bei der Zuständigkeit des Gemeinderats: gf. GR Gerald Schwarz übernimmt den laufenden Betrieb in der Halle von gf. GR Thomas Reichenvater.

KONTAKT:
Gerald Schwarz
Tel: 0664/88 55 09 74
bier@schwarzbraeu.at

In dieser Ausgabe der Gemeindenachrichten möchten wir Sie über ein paar Änderungen im laufenden Betrieb in der Halle informieren. Nähere Infos und weitere Links zu allen Bereichen finden Sie unter: www.krumbach-noe.at/Kultur-_und_Sportzentrum

1 GASTRONOMIEBEREICH

Im September hat die Gastronomie im Kultur- und Sportzentrum ihre Türen geöffnet. Adel Ahmed und sein Team verwöhnen die Gäste mit einer vielfältigen Auswahl an Speisen und Getränken. Täglich ab 11 Uhr geöffnet, lädt das Restaurant zum Genießen ein – die Küche bietet bis 22 Uhr abends warme Speisen an. Ob Pizza, Pasta, Risotto, Fleischgerichte, Snacks oder süße Versuchungen – hier findet jede und jeder das Passende. Wir wünschen Adel Ahmed und seinem Team viel Erfolg und freuen uns auf eine gute und langjährige Zusammenarbeit.

KONTAKTDATEN GASTRO:
02647/42940

2 MEHRZWECKHALLE

Für die Wintersaison 2025/2026 übernimmt der USC Krumbach die Verantwortung für den laufenden Betrieb. Ein neues Buchungssystem wird künftig die Verwaltung erleichtern, und bereits im September wurden die ersten Schritte zur Bewerbung gesetzt. Wir bedanken uns herzlich beim USC für sein Engagement und die Bereitschaft, diese Saison gemeinsam zu gestalten.

KONTAKTDATEN USC KRUMBACH:
Norbert Riegler, 0664/12 51 903, office@usc-krumbach.at

3 TENNISHALLE UND FITNESSSTUDIO

Aufgrund einiger organisatorischer Veränderungen kommt es beim Mitarbeiterteam der NooLimit Sports GmbH zu Anpassungen. Ab sofort ist Margit Tromayer für die Reinigung zuständig, während Moritz Mayer als neuer Ansprechpartner für unsere Kunden und Abonnenten zur Verfügung steht. Lisa Sallmanshofer hat sich aus der Geschäftsführung zurückgezogen. Damit die Verantwortung und Haftung klar geregelt ist, übernimmt Christian Stacherl die Geschäftsführung.

Alle Beteiligten üben diese Aufgaben zusätzlich zu ihren Hauptberufen aus – umso mehr möchten wir uns herzlich für das Engagement und die tatkräftige Unterstützung bedanken. Weitere Informationen finden Sie auf der Homepage der Gemeinde sowie auf der Website von NooLimit Sports: https://noolimit.at/

KONTAKTDATEN NOOLIMIT SPORTS GMBH:
0680/30 90 200
office@noolimit.at

Hier gelangen Sie zum Buchungssystem

Heckentag 2025: Meine Hecke checkt das Klima

Wozu heimische Gehölze fähig sind und wie sie den eigenen Garten bereichern können, zeigt das diesjährige Heckentags-Angebot: Ob lebendiges Messgerät, Bienenweide, Fruchtparadies, Sichtschutz, Blütenzauber oder Vogelquartier – einfach im Online-Heckenshop unter **www.heckentag.at** ab 1. September bestellen.

ALLE WICHTIGEN DATEN:

Bestellfrist: 1. September – Mitte Oktober 2025
Abholung: 8.11.2025 von 9 bis 13 Uhr
Lieferung (alternativ): Anfang bis Mitte November

Heckentelefon +43 680/2340106,
E-Mail: office@heckentag.at

Kommunalsteuer und Betriebsförderungen in unserer Gemeinde

Um Ihnen einen transparenten Einblick in die Entwicklung der Kommunalsteuereinnahmen sowie der Betriebs- und Lehrlingsförderungen zu geben, möchten wir in dieser Ausgabe der Gemeindenachrichten einen kurzen Überblick präsentieren.

Besonders hervorheben möchten wir dabei die 15 Unternehmen, die mit ihren Beiträgen den größten Anteil an der Kommunalsteuer im Jahr 2024 geleistet haben. Diese Firmen tragen wesentlich zur Finanzierung wichtiger Leistungen und Projekte unserer Gemeinde bei.

Die Gegenüberstellung von eingehobener Kommunalsteuer und gewährten Förderungen zeigt, wie eng wirtschaftliche Stärke, betriebliche Ausbildung und kommunale Entwicklung miteinander verbunden sind.

Wenn ein Unternehmensverbund nicht nur aus einer einzigen juristischen Person besteht, sondern aus mehreren Firmen (wie das in Krumbach auch bei manchen Firmen der Fall ist), dann summieren sich die Kommunalsteuerbeträge über die einzelnen Firmen hinweg.

- **Gesamteinnahmen 2024 aus der Kommunalsteuer aller Firmen in Krumbach:**
  € 928.062,12
- **Summe der Betriebsförderungen 2024:**
  € 38.036,94
- **davon Lehrlingsförderungen:**
  € 9.642,79

DIE 15 GRÖSSTEN KOMMUNALSTEUERZAHLER UNSERER GEMEINDE 2024

UNTERNEHMEN	KOMMUNAL-STEUER (€)
Lackner Franz GmbH	116.820,14
TCS Cargo GmbH	73.140,13
Blochberger Eisproduktion GmbH	65.008,64
Luckerbauer GmbH	52.257,90
Elektro Riegler GmbH	47.951,56
Buchegger Umweltservice & Logistik GmbH	38.927,60
Geigner GmbH	33.696,92
Gebhart Norbert GmbH	32.094,05
SCD Handels GmbH	32.058,77
Team 24 Personal Management GmbH	32.002,65
Puchegger Jilg GmbH	28.940,43
Bloch3 Projektentwicklung GmbH	21.677,58
Landecker Verkehrsbetriebe GmbH	21.358,15
Land der 1000 Hügel GmbH	19.352,58
Machreich Veronika e.U.	17.904,40

Dieses Thema wurde auch in der letzten Sitzung des Prüfungsausschusses am 6.6.2025 ausführlich behandelt.

Aus dem Kindergarten

DER NEUE KINDERGARTEN IST ERÖFFNET
Ein wichtiger Meilenstein für unsere Familien

WIR SIND SEHR STOLZ UND DANKBAR, DIESES ZUKUNFTSPROJEKT UMGESETZT ZU HABEN.
In nur einem Jahr hat die Gemeinde einen modernen und großzügigen Kindergarten geschaffen, der Platz für sechs Gruppen und unser Kükennest bietet.

Dieser neue Kindergarten ist weit mehr als nur ein Gebäude – er ist ein zentraler Baustein für die Lebensqualität junger Familien in unserer Gemeinde.

Durch die Kindergarteninitiative des Landes NÖ und die damit kostenlose Betreuung (von 7-13.00 Uhr) der Kinder ab 2 Jahren im Kindergarten und ab 1 Jahr in der Tagesbetreuungseinrichtung (Kükennest) war der Kindergartenausbau dringend notwendig. Mit dem neuen Kindergarten können wir garantieren, dass jedes Krumbacher Kind einen Betreuungsplatz haben wird, wenn einer benötigt wird. Der zweistöckige Kindergarten wurde mit Holzmassivelementen konstruiert, was sowohl ökologisch als auch ästhetische Vorteile bietet und helle bedarfsgerechte Räume entstehen ließ.

„Mit diesem Projekt legen wir den Grundstein für eine strahlende Weiterentwicklung unserer Gemeinde. Gerade als Zuzugsgemeinde ist es uns besonders wichtig, ein Umfeld zu schaffen, in dem sich Familien willkommen fühlen und optimal betreut werden.“

BÜRGERMEISTER CHRISTIAN STACHERL

Insgesamt umfasst der Bau eine Fläche von 1.350m². Die Gartenanlage und Außenspielfläche beläuft sich auf ca. 2.250m². Es freut uns sehr als

Gemeinde, dass als Bestbieter der ausgeschriebenen Arbeiten vorwiegend Firmen aus der Region zum Zug kamen. Im Erdgeschoß sind 3 Kindergartengruppen und das Kükennest untergebracht, sowie Personalraum, der Speisenraum, Büro, Lagerräume und die Küche. Im 1. Stock drei weitere Gruppen und ein Bewegungsraum. Im Kellerraum befinden sich ein Technikraum und ein großer Lagerraum. Barrierefrei erreichbar ist jedes Stockwerk mit einem Aufzug. Geheizt wird mittels Fernwärme - eine Photovoltaikanlage ist vorhanden.
Unser gut ausgestatteter Kindergarten ist nicht nur ein Ort der Bildung und Förderung für die Kleinsten, sondern entlastet auch die Eltern und trägt maßgeblich zur Vereinbarkeit von Familie und Beruf bei. Damit setzen wir ein starkes Zeichen für die Zukunft und stärken unsere Gemeinde als lebenswerte Heimat.

Wir wünschen unseren Kindern viel Spaß im neuen Kindergarten und unserem Kindergarten- und Kükennest-Team viel Freude bei der Arbeit in unserem Kindergarten!

4. SEPT. 2023	ANFANG JULI 2024	MITTE JULI 2024	JUNI/JULI 2025	ENDE JULI 2025	AB 18. AUGUST 2025	1. SEPTEMBER 2025
Gemeinderatsbeschluss: KIGA-Bau = Einstimmig	Aussiedlung in unser Containerdorf auf der Maibaumwiese	Beginn mit den Abrissarbeiten	Außenanlagen-Gestaltung	Endreinigung und Baustellenräumung	Probebetrieb	KINDERGARTENBETRIEB aller 6 Gruppen und Kükennest

„Dieser Neustart ist für alle Beteiligten nach dem intensiven Baujahr etwas Besonderes. Ich freue mich sehr über den gelungenen Umbau, und bin sicher, dass dieser Ort viele glückliche und wertvolle Momente für unsere kleinsten Gemeindemitglieder bereithält.“

ANDREA STICKELBERGER, ZUSTÄNDIGE gf GEMEINDERÄTIN FÜR DEN KINDERGARTEN

- **DANKE** an Baumeister Johannes Gutstein und sein Team, besonders an Bauleiter Jürgen Mautner für die perfekte Bauabwicklung und die gute Zusammenarbeit!
- **DANKE** an das Kindergarten- und Kükennestteam für den reibungslosen Ausweichbetrieb und die Um- und Einräumarbeiten im letzten Jahr.
- **DANKE** an die Pfarre für die Zuverfügungstellung der Räumlichkeiten
- **DANKE** an unser Bauhof-Team und unsere Gemeindestube
- **DANKE** an alle Eltern für das Verständnis des eingeschränkten Kindergartenbetriebes im Containerdorf
- **DANKE** allen Anrainern für das Verständnis während der Bauphase

KOSTEN UND FÖRDERUNGEN:

Investitionssumme, enthalten sind sämtliche Kosten – auch Planung, Erschließung, Außenanlagen und Ausstattung **3,65 Mio Euro**

Förderung aus dem Schul- und Kindergartenfonds:
1,5 Mio Euro

Wir freuen uns besonders, dass wir dieses Projekt erfolgreich umsetzen konnten und dabei deutlich unter den budgetierten Kosten geblieben sind.

Der bestehende Turnsaal mit eigenem Eingang kann auch am Nachmittag für externe Aktivitäten gebucht werden.

Die Reservierung erfolgt über die Gemeinde.

Die Marktgemeinde Krumbach bedankt sich herzlich bei allen am Kindergarten-Umbau 2024/2025 beteiligten Firmen:

Interviews zum neuen Kindergarten

Ein ganz besonderes Jahr liegt hinter der Marktgemeinde Krumbach: Der Kindergarten wurde innerhalb von nur zwölf Monaten umfassend umgebaut und modernisiert. Von der Planung bis zur Fertigstellung lief alles nach Plan – ein reibungsloser Ablauf, wie man ihn sich nur wünschen kann. Ein herzliches Dankeschön gilt dabei dem Architekturbüro Gutstein, insbesondere Bauleiter Jürgen Mautner, der die Arbeiten mit großem Engagement begleitet hat und allen beteiligten Firmen.

Während der Bauzeit übersiedelten Kinder, Pädagoginnen und Betreuerinnen vom Kindergarten in das Containerdorf in die Fasangasse und unsere Tagebetreuungseinrichtung Kükennest in den Pfarrhof – eine Übergangslösung, die sich als gut organisiert und funktional erwiesen hat. Nun sind alle in das neue, moderne Gebäude eingezogen und genießen die neuen Möglichkeiten.

Wir haben dazu mit Bauleiter Jürgen Mautner, Kindergartenleiterin Eva Riegler, mit der Kinderbetreuerin Otti Pernsteiner und einer Betreuerin vom Kükennest Berni Schwarz gesprochen.

BAULEITER JÜRGEN MAUTNER

Der Umbau des Kindergartens wurde in nur einem Jahr fertiggestellt – was war aus deiner Sicht der wichtigste Erfolgsfaktor für diesen reibungslosen Ablauf?
Das Wichtigste für den fast problemlosen Ablauf aus meiner Sicht war, dass vorwiegend Firmen aus Krumbach bzw. der näheren Umgebung beim Bau beteiligt waren. Trotz aller Herausforderungen und Schwierigkeiten waren diese wahrscheinlich durch die Nähe zu Krumbach möglicherweise ein bisschen mehr motiviert und sehr engagiert. Und nur wenn alle Gewerke gut zusammenspielen, ist so ein Bauvorhaben in so kurzer Zeit auch realisierbar.

Oftmals sind bei einem Bauvorhaben wichtige Entscheidungen schnell zu treffen. Hier war das Zusammenspiel mit der Gemeinde – speziell Bürgermeister Christian Stacherl und Andrea Stickelberger - sehr gut und unkompliziert.

Gab es während der Bauphase besondere Herausforderungen, die du und dein Team gemeinsam bewältigen mussten?
Bei einem Bau in dieser Größenordnung tauchen fast täglich neue Herausforderungen auf. Durch die örtliche Nähe unseres Betriebs zur Baustelle konnten diese aber immer sehr kurzfristig gelöst werden und mögliche Verzögerungen dadurch vermieden werden. Manches Mal war es für die Firmen vielleicht etwas „störend“, dass die Bauleitung so oft auf der Baustelle war. Die größte Hiobsbotschaft bzw. Schwierigkeit war als bekannt wurde, dass die Holzlieferung für das komplette Obergeschoss einige Wochen Lieferverzögerung hat. Durch den erhöhten Arbeitseinsatz in den folgenden Wochen und das Vorziehen von anderen Leistungen konnten wir diese 4 Wochen aber relativ rasch wieder einholen.

KINDERGARTENLEITERIN EVA RIEGLER

Wie hast du und dein Team die Übersiedelung ins Containerdorf für ein Jahr erlebt, und welche Erfahrungen nimmst du daraus mit?
Das Jahr im Container Kindergarten war eine herausfordernde Zeit für die Kinder und uns Erwachsene, denn wir mussten gemeinsam jeden Tag auf engstem Raum miteinander bewältigen. Aber dadurch sind wir im Team noch mehr zusammengewachsen und alle waren bemüht, für die Kinder und Eltern eine angenehme Atmosphäre zu schaffen. Ich denke es haben sich alle bei uns wohl gefühlt!

Wir haben alle aus diesem Jahr sehr viele Erfahrungen mitgenommen, die unsere weitere Arbeit bestimmt beeinflussen. Und gelernt, dass man auch mit weniger Sachen sehr gut auskommen kann, es jedoch angenehmer für alle ist, wenn man seine Gruppe für die Kinder immer rasch und individuell gestalten kann. Es ist von Vorteil, wenn man immer alles rasch bei der Hand hat.

Nun seid ihr im neuen Gebäude angekommen – was sind für dich die größten Vorteile und schönsten Neuerungen im Vergleich zum alten Kindergarten?
Unser neues Haus ist wirklich wunderbar! Es ist hell, freundlich, naturverbunden und sehr geräumig.

Wir genießen täglich den Freiraum und die Weite der Räume. Alle haben genug Platz zum Spielen, Lernen, Kreativ sein, es findet jedes Kind Platz für Bewegung aber auch um sich zurückzuziehen und auszuruhen.

Für mich persönlich ist es auch ein großer Vorteil, dass wir genug Lagerräume für unsere Materialien haben, damit wir immer nach den Bedürfnissen und Interessen der Kinder unsere Räume gestalten können. Alles findet seinen Platz.

Der große Garten mit vielen Spielbereichen für die Kinder zum Spielen, Entdecken und Freunde treffen ist auch eine wundervol-

le Neuerung. Es macht mir eine große Freude den Kindern beim Spielen, Klettern und Toben zuzusehen.

KINDERBETREUERIN OTTI PERNSTEINER

Wie haben die Kinder den Umzug ins Containerdorf aufgenommen, und wie war das Arbeiten in diesem Jahr im Provisorium bzw. was waren die Herausforderungen für euch als Betreuerinnen beim Umzug ins neue Gebäude?
Die Kinder haben den Umzug sehr positiv aufgenommen. Schon im Vorfeld waren sie neugierig und aufgeregt, was sie im Containerdorf erwartet. Die Eingewöhnung der Kinder verlief ohne Probleme und wir konnten ihnen die Veränderung gut vermitteln.

Ein Umzug mit einer ganzen Einrichtung bringt natürlich einige Herausforderungen mit sich. An der Stelle waren die Praktikanten, die uns die Gemeinde zur Unterstützung schickte, eine große Hilfe.

Für uns Betreuerinnen bedeutete das vor allem, den Übergang für die Kinder möglichst sanft zu gestalten – trotz all der organisatorischen Aufgaben im Hintergrund. Das Einrichten der neuen Räume, das Anpassen von Abläufen und das Einarbeiten in die neuen Gegebenheiten erforderten viel Flexibilität und Teamarbeit.

Auch die Orientierung im neuen Gebäude – für Kinder wie Erwachsene – war anfangs eine Umstellung. Aber durch enge Zusammenarbeit im Team konnten wir die Herausforderungen gut meistern.

Was schätzt du und deine Kolleginnen persönlich am neuen Kindergartengebäude am meisten im Alltag mit den Kindern?
Besonders schätzen wir die großzügigen, lichtdurchfluteten Räume, die eine angenehme Atmosphäre schaffen – für die Kinder und für uns als Team. Auch die moderne Ausstattung und der großzügige Garten erleichtern den Alltag enorm.

Insgesamt bietet das neue Gebäude viel mehr Möglichkeiten, die Bedürfnisse der Kinder individuell zu begleiten und gleichzeitig als Team effizient und kreativ zu arbeiten.

BETREUERIN IM KÜKENNEST BERNADETTE SCHWARZ

Wie habt ihr die Übergangszeit im Pfarrhof gemeinsam mit den Kleinsten erlebt?
Die Übergangszeit gemeinsam als gutes Team, den Eltern und den Kindern haben wir sehr positiv erlebt. Wir wurden sehr herzlich und liebevoll von der ganzen Pfarre aufgenommen, so dass sich die Kinder und wir, sehr wohl und willkommen gefühlt haben. DANKE dafür!

Was gefällt euch und den Kindern nun am neuen Gruppenraum mit Garten und eigener Küche am allermeisten im täglichen Miteinander?
Unser heller großer Gruppenraum mit Blick in unseren eigenen Garten, wo wir auch täglich die Pferde sehen, bietet für uns und unsere Küken eine angenehme, gemütliche, aber auch spannende Atmosphäre. Besonders schätzen wir den direkten Zugang zu unserem entdeckungsfreudigen Garten, was eine große Erleichterung für uns und unsere Kleinsten ist. Eine eigene Küche ist auch ein großes Highlight. Dass ermöglicht uns die gemeinsame Jause direkt vor Ort zuzubereiten.

Liebe(r) Amelie, Anton, David, Emma, Fabian, Fabio, Franziska, Iman, Larissa, Lena, Lina, Linda, Luise, Lukas, Lukas, Marlene, Nico, Nina, Philipp, Robin, Valerie!

Wir wünschen einen guten Schulstart und viel Freude in der Schule!

EIN GUTER START INS SCHULLEBEN – SCHULTÜTEN FÜR UNSERE 21 SCHULANFÄNGERINNEN

Die Marktgemeinde Krumbach hat heuer erstmals allen SchulanfängerInnen eine besondere Freude bereitet: Zum Start in den neuen Lebensabschnitt erhielten die Kinder eine bunte Schultüte, gefüllt mit kleinen Überraschungen. Mit dieser Aktion möchte die Gemeinde ein Zeichen setzen und den Kindern den Beginn ihrer Schulzeit versüßen. „Der erste Schultag ist ein wichtiger Schritt im Leben – wir wollen dazu beitragen, dass er positiv in Erinnerung bleibt“, so Bürgermeister Christian Stacherl. Die Schultüten wurden mit viel Liebe vorbereitet und von unserem Bürgermeister Christian Stacherl persönlich übergeben.

Unsere Betreuungseinrichtungen im Überblick

Die Unterstützung junger Familien ist uns als Gemeinde sehr wichtig. Ab dem laufenden Kindergartenjahr wird eine Frühbetreuung im Kükennest vor 7.00 Uhr angeboten (wie in unserer Betreuungsumfrage gewünscht). So können wir den Bedürfnissen der Eltern entgegenkommen, sodass eine bessere Vereinbarkeit von Familie und Beruf gewährleistet ist. Weiters werden wir für das heurige Kindergartenjahr einen Zuschuss für das Mittagessen geben, um die Eltern in dieser Hinsicht zu entlasten. Mit diesen Maßnahmen unterstreicht die Gemeinde erneut ihr Engagement für eine familienfreundliche Umgebung.

KINDERGARTEN & KÜKENNEST

KINDERGARTEN Maierhöfenstraße 5

- Öffnungszeiten Mo – Do 7-16.30 Uhr, Fr 7-15.00 Uhr
- Kontakt: Kindergartenleiterin Eva Riegler: 02647/42301

KÜKENNEST Maierhöfenstraße 5

- Öffnungszeiten Mo - Do 7-16.30 Uhr, Fr 7-15.00 Uhr
- Kontakt: 0650/3805685

Es besteht die Möglichkeit ab September 2025 Kindergartenkinder vor 7.00 Uhr im Kükennest kostenpflichtig zu betreuen. Eine eigene Anmeldung ist dafür erforderlich.

Die Marktgemeinde Krumbach unterstützt im Kindergartenjahr 2025/2026 die Essenskosten für unsere Betreuungseinrichtungen mit einem Zuschuss von 20%.

MITTAGESSEN KINDERGARTEN & KÜKENNEST

- € 4,50-Zuschuss von Gemeinde 20%, somit beträgt der Elternbeitrag € 3,60

HORT, SCHULGASSE 3

- Kontakt: Hortleiterin Beate Höfer: 0664/1556138
- Öffnungszeiten an Schultagen: Mo – Do bis 17.00 Uhr, Fr bis 15.00 Uhr

KOSTEN PRO MONAT (ohne Mittagessen):

bis 20 Stunden	€ 38,00
bis 40 Stunden	€ 51,00
bis 60 Stunden	€ 71,00
bis 80 Stunden	€ 91,00
über 80 Stunden	€ 124,00

Die Marktgemeinde Krumbach unterstützt Familien mit mehreren Kindern: Ab dem zweiten betreuten Kind reduziert sich der monatliche Beitrag um 20 % für jedes weitere Kind.

MITTAGESSEN

- € 8,50, die Marktgemeinde Krumbach unterstützt Krumbacher Kinder im Schuljahr 2025/26 mit einem Zuschuss von 20%, somit beträgt der Elternbeitrag € 6,80

MITTAGSBETREUUNG

INFO MITTAGSBETREUUNG (11.45 – 12.40 UHR)

- Pro Einheit € 2,50
  Eine Anmeldung ist notwendig. Ebenfalls ist eine rechtzeitige Abmeldung notwendig (spätestens am Vorabend), ansonsten müssen die Kosten verrechnet werden.

INFO MITTAGSBETREUUNG MIT MITTAGESSEN (BIS 13.30 UHR)

- Betreuung (von 11.45 bis 13.30 Uhr) € 5,00
- Mittagessen: € 8,50, die Marktgemeinde Krumbach unterstützt Krumbacher Kinder im Schuljahr 2025/26 mit einem Zuschuss von 20%, somit beträgt der Elternbeitrag € 6,80

Aus der Mittelschule Krumbach:

Bilanz und Ausblick in der „Talent School“

Gastronomie im Praxis-Test: Im Gasthaus Piribauer wurde gekocht. Ganz nebenbei erfuhren die Schülerinnen und Schüler, wie vielfältig die Arbeit in der heimischen Gastronomie ist

Das erste Schuljahr des grenzüberschreitenden Pilotprojekts „Talent School“ ist erfolgreich zu Ende gegangen. Zeit, Bilanz zu ziehen über die vielfältigen Aktivitäten, die den Schülern bei der Berufswahl helfen sollen. Und für einen Ausblick, was das kommende Schuljahr in der „Talent School“ bringen wird.

„Talent School“ ist ein grenzüberschreitendes Interreg-Projekt an dem nicht nur die Region Bucklige Welt-Wechselland, sondern auch Schulen aus Ungarn, der Steiermark und dem Burgenland beteiligt sind. Gemeinsames Ziel ist es, den Schülern das vielfältige Angebot am regionalen Arbeitsmarkt näherzubringen – und das bereits ab der ersten Klasse Mittelschule. Das gelingt under anderem, indem man Praktiker an die Schule holt, Betriebe besichtigt und ganz viel Praxis erlebt. Begonnen hat alles im September 2024. Seither ist viel passert und unsere drei regionalen „Talent Schools“ in Krumbach, Aspang und Lanzenkirchen waren überaus aktiv. Einerseits erlebten die Kinder und Jugendlichen ein abwechslungsreiches Programm, um zu sehen, welche Karrierechancen die Region bietet. Andererseits fanden aber auch Workshops mit den Lehrern zur Berufsorientierung statt, um das Thema an den Schulen noch stärker in den Fokus zu rücken.

„Es ist wichtig, dass unsere Jugendlichen sehen, welche breite Palette an Karrieremöglichkeiten es in der Region gibt. Andererseits ist es aber auch eine große Chance für unsere heimischen Betriebe, die Fachkräfte von Morgen vom beruflichen Angebot in der Region zu überzeugen“, so der für „Bildung wächst“ verantwortliche Fritz Trimmel. Organisiert wird das Projekt „Talent School“ über das Regionsbüro Bucklige Welt-Wechselland.

Von oben nach unten:
Mit Unterstützung der Profis aus der Tischlerei Geyer wurden kunstvolle Bilderrahmen erstellt.
Karrieremöglichkeiten in einer Bank lernten die Schüler in der Raiffeisenbank-Filiale in Krumbach kennen.
Beim „Tag der Pflege“ bekamen die Jugendlichen einen Einblick in das Gesundheitswesen.

Regionale Wirtschaft

Diese enge Vernetzung mit der regionalen Wirtschaft, der direkte Austausch und spannende Einblicke sind es, die „Talent School“ so erfolgreich machen. Der Krumbacher Josef Vollmer koordiniert dabei den Austausch zwischen regionalen Betrieben und Schulen. Wie das in der Praxis aussieht, zeigen die vielfältigen Aktivitäten im letzten Schuljahr.

So wurde unter anderem gemeinsam mit dem Team der Krumbacher Tischlerei Geyer ein Bilderrahmen hergestellt – mit individueller Note. Alles rund ums Thema Gastronomie erlebten die Kinder und Jugendlichen im Gasthaus Piribauer in Krumbach. Von der Gesunden Jause bis zum 3-Gänge-Menü.

Der Krumbacher Dorferneuerungsverein war zu Gast an der Schule und gemeinsam wurde an einem Konzept für die Vorplatzgestaltung der Schule gearbeitet. Die Karrieremöglichkeiten im Finanzbereich wurden bei einem Besuch der Raiffeisenbank Krumbach an der Schule beantwortet. Dass es auch in einer Gemeinde abwechslungsreiche und vielfältige Aufgaben gibt, erfuhren die Schüler schließlich beim Besuch des neuen Bauhofs.

Beim Tag der Pflege am Universitätsklinikum Hochegg nahmen die Fachkräfte von Morgen dann an einer Führung teil und absolvierten einen Stationenbetrieb.

Fortsetzung folgt...

Auch im Schuljahr 2025/2026 wird es in der Krumbacher „Talent School“ abwechslungsreich. Neben Bewährtem wie der Gesunden Jause mit einem Gastronomen, dem Besuch beim Tag der Pflege und der Zusammenarbeit mit der Tischlerei Geyer stehen unter anderem Besuche bei Berufsmessen, Schwerpunkte in Informatik und Fotografie, ein Finanzworkshop sowie ein Besuch der Seminarbäuerin am Programm.

Ferienspaß 2025

Beim Ferienspaß 2025 wurde den Kindern ein umfangreiches und unterhaltsames Programm geboten. Es wurde für Spaß, Action und spannende Erlebnisse gesorgt.

Wir bedanken uns herzlich bei den zahlreichen Vereinen und Organisatoren die das ermöglicht haben:

- Gesunde Gemeinde
- Erlebnisbauernhof Spanblocherhof
- Polizei Kirchschlag & Rotes Kreuz
- Melanie Schabauer
- Bürgerliste Krumbach
- Verein der Bäuerinnen im ländlichen Raum
- USC
- Jäger Krumbach
- Krumbacher Schlossperchten
- Elternverein
- UTC Krumbach
- Antonia Freiler & Bernadette Schabauer
- FF Weißes Kreuz
- ÖAAB Krumbach

BILDUNG & BETREUUNG

FERIENBETREUUNG

6 Wochen lang verbrachten 47 angemeldete Schulkinder im Alter von 6 bis 16 Jahren eine abwechslungsreiche Ferienbetreuung. Spaß gab es beim Spielen, Bauen und Basteln in der Gruppe, Zeit zum Plaudern mit Freunden war ebenfalls immer vorhanden. Natürlich verbrachten wir viel Zeit im Freien, am Bach oder im Turnsaal. Besonders beliebt waren unser Ausflug zum Eisgreissler, der Besuch von Ferienspielen und unsere Kocheinheiten.

Vielen Dank an alle, die uns dies ermöglicht haben!

LEISTUNGSABZEICHEN in Gold für Lukas Reisenbauer am Schlagzeug

Die Abschlussprüfung zum Leistungsabzeichen in Gold bildet den Höhepunkt in der Musikschulausbildung. Dieser Herausforderung stellte sich heuer Lukas Reisenbauer, 16 Jahre, im Fach Schlagzeug souverän.

Es war ein Ohrenschmaus, Lukas beherrscht die Instrumente perfekt. Die Jury um Reinhardt Winkler, Mag. Markus Ebner und Franz Buchegger war von der großartigen Leistung begeistert. Seit 12 Jahren wird Lukas Reisenbauer von Musikschulleiter Roman Bischhorn-Stickelberger unterrichtet und im letzten Jahr auf dieses Prüfungsprogramm und Konzert vorbereitet.

Wir gratulieren Lukas sehr herzlich zu dieser fantastischen musikalischen Leistung und wünschen alles Gute auf dem weiteren musikalischen Weg!

Aus der Mittelschule

ALLES GUTE ZUR PENSIONIERUNG

Brigitte Pollak wurde in den wohlverdienten Ruhestand verabschiedet. Wir danken Frau Pollak für ihren Einsatz und für die gute Arbeit.

25

NÖ Pflege- & Betreuungsscheck für das Jahr 2025

Die Landesregierung unterstützt pflegebedürftige Menschen mit dem NÖ Pflege- und Betreuungsscheck.

Der NÖ Pflege- und Betreuungsscheck ist eine jährliche Förderung in der Höhe von € 1.000,00 pro pflegebedürftiger Person, welche jedes Jahr bis zum 31.12. des jeweiligen Kalenderjahres beim Land Niederösterreich, vertreten durch das Amt der NÖ Landesregierung, Abteilung Soziales und Generationenförderung beantragt werden kann.

Die Förderung für das Kalenderjahr 2025 kann ab 1. Jänner 2025 bis 31. Dezember 2025 beantragt werden.

Es wird darauf hingewiesen, dass für die Förderung das Datum, an welchem der Antrag gestellt wird, relevant ist und nicht das Datum der Entscheidung über den Antrag. Sollte die Bearbeitung des Antrags über das beantragte Kalenderjahr hinausgehen, so hat dies keinerlei Auswirkungen auf die Entscheidung über den Antrag.

Mehr Infos zu den Voraussetzungen, dem Online Antrag etc. finden Sie unter:

https://www.noe.gv.at/noe/Pflege/NOe_Pflege_und_Betreuungsscheck.html

Krumbach war Gastgeber beim Jungbläserseminar

Über 70 Jungmusiker trafen sich in der zweiten Ferienwoche beim Jungbläserseminar der BAG Neunkirchen/Wr. Neustadt in Krumbach. Der Spaß am gemeinsamen Musizieren stand dabei im Vordergrund.

Begleitet von zehn Lehrpersonen verbrachten die jungen Musiker aus den Bezirken Wr. Neustadt und Neunkirchen eine Woche in Krumbach. Neben Ensembleunterricht gab es Orchesterproben und es wurde marschiert. Am Donnerstag fand eine beeindruckende Marschshow am Gemeindeparkplatz statt, und am Freitag das Abschlusskonzert – ein wahrer Ohrenschmaus. Es ist schön zu sehen, wie die Begeisterung zur Musik die Jungmusiker vereint.

Vitalcafé

Einmal im Monat öffnet das Vitalcafé im Vitalpark (Betreutes Wohnen, Sportgasse 11) seine Pforten und lädt zu einem gemütlichen Nachmittag ein. Bei Kaffee und Kuchen entstehen neue Bekanntschaften, und es gibt Gelegenheit in entspannter Atmosphäre zu plaudern.

Die nächsten Termine: 15. Oktober, 26. November (jeweils ab 14.30 Uhr)

Mag. (FH) Anita Zangl
Steuerberaterin
A-2871 Zöbern – Schlag 13
Tel.: +43 664 55 38 444 **Fax:** +43 2642 289 66
E-Mail: zangl@stb-zangl.at

WIR SUCHEN MITARBEITER! (M/W/D)

Bist du

(BILANZ-) BUCHHALTER/IN

mit Herz & Köpfchen?

Gehst du **ruhig & gelassen** mit Klienten um?

Hast du Freude aus **kniffligen Steuerfragen** die bestmöglichen Lösungen zu finden?

Du bringst **BMD–Kenntnisse** und Kanzleierfahrung mit?

Du hörst dich innerlich schon „Ja“ sagen?

Dann ruf uns an und lass uns gemeinsam weitere Schritte vereinbaren!

Feuerwehr Krumbach

1 FEUERWEHRJUGEND KRUMBACH BEIM LANDESTREFFEN IN SIGMUNDSHERBERG

Vom 3. bis 6. Juli 2025 fand in Sigmundsherberg das 51. Landestreffen der NÖ Feuerwehrjugend mit 6.839 Teilnehmern statt. Die Feuerwehrjugend Krumbach war mit 13 Jugendlichen und 4 Betreuern dabei. Nach dem Zeltaufbau startete das Lagerleben, ein Gewitter am Donnerstag trübte die Stimmung nicht.

- **Donnerstag:** U12-Einzelbewerbe, beide Teilnehmer trotz Regen erfolgreich.
- **Freitag:** Bronze-Bewerb, Start in Freizeitkleidung, Platz 56 von 260.
- **Samstag:** Silber-Bewerb, Platz 186.

NEUE ABZEICHEN:

- **Bronze:** Matthias Leitner, Florian Liebentritt, Susanne Dopler
- **Silber:** Franziska Dopler, Anna Heißenberger

Ein Wochenende voller Abenteuer, Einsatz und Spaß – Dank an alle Beteiligten!

2 73. LANDESFEUERWEHRLEISTUNGSBEWERB IN SCHWECHAT

Seit 2025 gibt es wieder eine Wettkampfgruppe der FF Krumbach. Nach erfolgreichen Teilnahmen an Abschnitts- und Bezirksbewerben war es am Samstag den 29. Juni 2025, soweit: Unsere Wettkämpfer traten beim Landesfeuerwehrleistungsbewerb in Schwechat an. Bereits um 6:24 Uhr fiel der Startschuss.

Mit einer Löschangriffszeit von 45,28 Sekunden und 5 Fehlerpunkten zeigte die Gruppe eine solide Leistung und bewies erneut ihre Stärke im Bewerb.

Besonders erfreulich: Vier Mitglieder konnten das Leistungsabzeichen in Bronze erfolgreich erringen:

- Selina Reithofer
- Marcel Kager
- Leonie Lind
- Leopold Dopler

Der Landesbewerb war zugleich Höhepunkt und würdiger Abschluss einer intensiven und erfolgreichen Bewerbssaison. Nach Wochen harter Vorbereitung und mehreren guten Ergebnissen auf Abschnitts- und Bezirksebene bildete Schwechat den krönenden Schlusspunkt.

Wir gratulieren allen TeilnehmerInnen herzlich zu ihren Leistungen und danken für ihren großartigen Einsatz im Namen der Feuerwehr Krumbach!

3 PARKFEST 2025

Vom 15. bis 17. August fand das traditionelle Parkfest der FF Krumbach statt. Eröffnet wurde es am 15. August 2025 mit dem Bieranstich durch Kommandant Jürgen Simon, der zahlreiche Gäste und Vereine begrüßen durfte.

Ein besonderer Gruß galt Bürgermeister Christian Stacherl,

der Landjugend Krumbach, den Schlossperchten, den Poker Juniors sowie Günter Tanzler von der Raiffeisenbank Region Wiener Alpen.

Die Landjugend Krumbach überreichte Kommandant Jürgen Simon eine großzügige Spende von 1.000 Euro – herzlichen Dank für die Unterstützung und die gute Zusammenarbeit! Ebenso bedankte sich die Feuerwehr bei einem anonymen Spender für weitere 1.000 Euro sowie bei der Firma Interex HandelsgesmbH für ihre großzügige Unterstützung.

In seiner Ansprache betonte Bürgermeister Stacherl seine Ablehnung politischer Forderungen nach Zusammenlegungen und dankte den Feuerwehrmitgliedern für ihren Einsatz und die Organisation des Festes. Anschließend wurde das von der Raiffeisenbank gespendete Fass Freibier der Brauerei Schwarzbräu von Bürgermeister Stacherl und Günter Tanzler erfolgreich angestochen.

Der Samstag stand im Zeichen des Discoabends mit DJ HC & Max, ehe am Sonntag die Festmesse mit Pfarrer DI Mag. Herbert Schedl gefeiert wurde. Im Anschluss konnte Kommandant Jürgen Simon vier Mitglieder der Feuerwehrjugend in den aktiven Dienst überstellen.

Das Parkfest 2025 war ein voller Erfolg! Ein herzliches Dankeschön gilt allen BesucherInnen, Vereinen, Firmen, Spendern sowie den zahlreichen HelferInnen – ohne euch wäre dieses schöne Fest nicht möglich gewesen.

Detaillierte Berichte über Übungen, Einsätze, Tätigkeiten der FF Krumbach und die Fotos dazu gibt es auf unserer Homepage: **www.ff-krumbach.at**

Hier finden Sie viele weitere Fotos und Informationen.

ÖAAB unterstützte FF Weißes Kreuz

Am 28. August veranstaltete der ÖAAB im Moon Pub einen gemütlichen Abend für den guten Zweck. Zahlreiche Gäste folgten der Einladung und feierten gemeinsam in geselliger Runde. Der Reinerlös kommt der Freiwilligen Feuerwehr Weißes Kreuz zugute und wird für das neu angeschaffte Einsatzfahrzeug HLFA2 verwendet. Mit dieser Aktion zeigte der ÖAAB einmal mehr, wie wichtig gelebte Gemeinschaft und Unterstützung für ehrenamtliches Engagement sind.

Ein herzliches Dankeschön gilt allen BesucherInnen sowie den HelferInnen, die zum Erfolg des Abends beigetragen haben.

Tennis, Spaß und Spannung beim Gaudi-Doppelturnier des UTC Raika Krumbach

Am Samstag, den 30. August 2025 stand beim Tennisverein Krumbach alles im Zeichen von Sport, Geselligkeit und guter Stimmung. Beim bereits traditionellen Gaudi-Doppelturnier traten zahlreiche SpielerInnen in gemischten Doppelpaarungen gegeneinander an. Nach der Auslosung am Freitagabend startete am Samstag bereits um 08:00 Uhr das Turnierprogramm. Nach einem gemeinsamen Frühstück begrüßten Obfrau, sportlicher Leiter und Turnierleiter die TeilnehmerInnen, bevor ab 09:00 Uhr die Gruppenphase begann. In spannenden, aber zugleich unterhaltsamen Partien wurden die besten Doppel für die K.-o.-Runde ermittelt. Auch der Regen konnte die gute Stimmung der Zuseher und den Sportsgeist nicht stoppen, sodass die Spiele trotz Regen fortgeführt werden konnten: Unter Flutlicht konnten die restlichen Partien bis zum Finale gespielt werden. Nach spannenden Begegnungen standen schließlich die Sieger fest: Viktoria Gremel und Thomas Weber entschieden das Gaudi-Doppelturnier 2025 für sich. Trotz wetterbedingter Anpassungen konnte der UTC Raika Krumbach ein gelungenes Tennisevent durchführen, das sportlichen Einsatz und Gemeinschaft in den Mittelpunkt stellte.

Ein herzliches Dankeschön an alle Sponsoren, alle Spieler, an alle Zuschauer und an alle Helfer, ohne die so eine Veranstaltung nicht möglich wäre.

Die Bäuerinnen.

... in der Gemeinde Krumbach

Mehr als bunte Blumen – Blühstreifen als Schatz unserer Heimat

Vielleicht bist du schon einmal an einem unserer Felder vorbeigekommen und hast dich gefragt, warum bunte Blumen am Ackerrand wachsen?
Diese Blühstreifen legen wir Landwirte ganz bewusst an und zwar nicht nur für uns, sondern vor allem auch für dich und alle anderen, die hier leben. Blühstreifen sind wahre Oasen der Artenvielfalt. Sie bieten Bienen, Schmetterlingen und weiteren Insekten Nahrung und Lebensraum. Sie locken auch viele andere Tiere an, die dabei helfen, Schädlinge in Schach zu halten.

Für uns Landwirte bedeutet das, weniger chemische Mittel und gesunde Böden. Uns ist wichtig, dass du weißt, diese Blühstreifen pflanzen wir nicht nur für unsere Erträge, sondern auch, damit Spaziergänge in der Natur Freude machen, Kinder staunen und man spüren kann, wie lebendig unsere Heimat ist. Jeder Blühstreifen ist ein kleiner Beitrag dazu, dass Österreichs Landschaft artenreich und schön bleibt – für uns alle!

Wir laden dich ein, wenn du an einem unserer Felder vorbeigehst, bleib kurz stehen, schau hin und freu dich mit uns über dieses kleine Wunder am Ackerrand! Denn Biodiversität ist ein Schatz, den wir alle teilen!

natürlich • gemeinsam • lebendig

5. Beachvolleyballturnier der JVP Krumbach

Am 12. August lud die JVP Krumbach zum 5. Beachvolleyballturnier am Volleyballplatz neben dem Freibad ein. 10 Mannschaft traten an und lieferten sich im Laufe des Tages spannende Ballwechsel, die für sportliche Highlights und gute Unterhaltung sorgten. Im hochklassigen Finale konnte sich "Die Bierathleten" gegen "LetzFetzNetz" durchsetzen und den Turniersieg sichern.

Neben den Matches sorgten kühle Getränke, eine Grillerei sowie die beliebte Spritzerwertung für sommerliche Stimmung. Auch die Musik von "DJ Max" trug dazu bei, dass das Turnier zu einem rundum gelungenen Fest wurde.

Die JVP Krumbach bedankt sich herzlich bei allen Unterstützern der Veranstaltung sowie bei allen Teilnehmern und Gästen, die mit ihrer Begeisterung und Mithilfe zum Erfolg des Turniers beigetragen haben.

Team Saufhampton hat die Spritzerwertung gewonnen.

bike the bugles Junior Race

So wie auch die letzten Jahre zuvor hat der Bike the bugles MTB Club am 30. August wieder für alle radsportbegeisterten Kinder und Jugendliche ein tolles Event organisiert. Dabei durften sich die jungen Rennfahrer über einen erstmals neuen Streckenabschnitt freuen. Gebaut wurden eine Dropline mit drei Sprüngen und eine technisch schwierigere Bergauf-Passage. Voller Power waren natürlich auch die jungen Stars vom bike the bugles MTB Club Krumbach am Start und dabei sehr erfolgreich.

Gratulation an die insgesamt 134 Teilnehmer, die sich dieser Herausforderung über Stock und Stein gestellt haben.

ERGEBNISSE UNSERER YOUNGSTERS:

U5
- 2. Platz (w) Trenk Larina
- 1. Platz (m) Schabauer Sebastian

U7
- 3. Platz (m) Trenk Tobias
- 4. Platz (m) Holzbauer Fabio
- 5. Platz (m) Gutstein Davin
- 6. Platz (m) Bauer Robin

U9
- 8. Platz(w) Brandstetter Sophia
- 2. Platz (m) Luger Matteo
- 4. Platz(m) Gansinger Jonathan
- 5. Platz (m) Trenk Mateo
- 8. Platz (m) Schuh Matteo
- 9. Platz (m) Delacher Lorenz
- 11. Platz (m) Schabauer Alexander
- 13. Platz (m) Pernsteiner Trimmel Jan
- 14. Platz (m) Käfer Daniel
- 17. Platz (m) Fuchs David

U11
- 6. Platz (w) Heiling Elisa
- 3. Platz (m) Schabauer Maximilian
- 6.Platz (m) Gansinger Julian

U13
- 8. Platz (w) Käfer Leonie
- 12. Platz (m) Delacher Fabian
- 13. Platz (m) Heiling Lukas

Alle Ergebnisse und Fotos vom Junior Race gibt's auf der Homepage vom bike the bugles MTB Club Krumbach **www.bikethebugles.at**

Hiermit möchten wir uns bei allen Helfern, Partnern und Sponsoren bedanken für die großartige Unterstützung. Ein großer Dank gilt auch der Familie

Buchegger, die Grund und Boden für so ein Event zur Verfügung stellt. Das Gasthaus Buchegger und Wirt Sebastian helfen auch immer mit, damit dieses Event erfolgreich ist.

Run the Bugles – Poker Juniors

Bereits zum 5. Mal fand am Sonntag dem 31.08. die Laufveranstaltung „Run the Bugles“ der Poker Juniors statt.

Über einen neuen Streckenverlauf konnten sich die über 70 Teilnehmer auf 15 km Trailrun beweisen und haben diese auch bravourös gemeistert. Die Tages- und Klassensieger durften sich danach über die verdienten Pokale freuen.

Die Tagessieger Katharina Kneissl (1:21:04) und Andreas Gruber (1:09:41) haben auch ihre Gesamtführung in der Buckltour verteidigen können. Auf der neuen 9,5 km Strecke setzten sich Beate Nemeth (57:51) und Erwin Hackl (56:14) durch.

Mit dem darauffolgenden 2. All Inklusive Buckllauf (Inklusionslauf) fand das Event seinen krönenden Abschluss. Viele Teilnehmer ließen dieses Event mit einer verdienten Stärkung ausklingen. Auch nächstes Jahr wollen die Poker Juniors diese großartige Veranstaltung wiederholen und freuen sich bereits jetzt auf die kommenden Teilnehmer und Besucher.

Filmaufnahmen im Museumsdorf

Für die Doku-Reihe „Österreichs schönste Täler“ auf 3SAT wurden beeindruckende Filmaufnahmen im Museumsdorf Krumbach und der Region Bucklige Welt – Wechselland gemacht! Gerald Schwarz von Schwarzbräu präsentierte stolz die Schaubrauerei im Museumsdorf Krumbach – ein echtes Highlight!

VORAUSSICHTLICHER AUSSTRAHLUNGSTERMIN:
20. Oktober 2025
20:15 Uhr auf 3SAT

Unbedingt vormerken und einschalten – es lohnt sich!

Feuerwehr Weißes Kreuz feiert Segnung des neuen HLFA 2

Die Freiwillige Feuerwehr Weißes Kreuz lud zur feierlichen Segnung ihres neuen HLFA 2 ein. Bei herrlichem Sommerwetter begann der Festtag mit einer Heiligen Messe, die den feierlichen Rahmen für diesen besonderen Anlass bildete.

Im Anschluss folgte ein gemütlicher Frühschoppen mit zünftiger Musik und kulinarischer Verpflegung vom Grill. Viele Gäste aus der Gemeinde und darüber hinaus nutzten die Gelegenheit, gemeinsam mit der Feuerwehr diesen Meilenstein zu feiern. Das neue Einsatzfahrzeug stellt eine wichtige Investition in die Sicherheit der Bevölkerung dar – ein weiterer Schritt, um im Ernstfall noch schneller und effektiver helfen zu können. Dafür bedankt sich die FF Weißes Kreuz recht herzlich für die zahlreichen Spenden aus der Bevölkerung.

Die Gemeinde dankt allen Beteiligten für die gelungene Organisation und das große Engagement – ein starkes Zeichen für Zusammenhalt und Ehrenamt in unserer Region!

Bäuerliche Produkte aus eigener Erzeugung

Köstliches aus der eigenen Landwirtschaft gibt es im Museums-Dorfheurigen Familie Hofstätter in Krumbach.

Unsere Duroc Schweine werden im eigenen
Landwirtschaftsbetrieb in Burgauberg in der Natur gehalten.
Alle Brot, Fleisch und Wurstprodukte werden von uns selbst hergestellt.
Regionalität und eine naturnahe, artgerechte
Haltung der Tiere sind uns wichtig.

Köstliches für Ihre Feier
Unsere Bauernplatten werden gerne für
Geburtstagsfeiern mit Bauernbrot bestellt.
Reservieren Sie bitte unter:
0043-664-3444115
margrethofstaetter@gmail.com

MUSEUMS DORFHEURIGER

Unter dem Motto: „EHRENSACHE“ mithelfen

Das Rote Kreuz Bezirksstelle Kirchschlag hat für das Jahr 2026 noch freie Plätze für Zivildiener zu vergeben.

Auch suchen wir das ganze Jahr durchgehend nach Teilnehmer:innen für das Freiwillige Sozialjahr, sei es als Vorbereitung für das Medizinstudium, etwas Gutes zu tun oder nur um sich selbst neu einzuschätzen.

Dringend gesucht werden ehrenamtlichen Mitgliedern auch außerhalb des Rettungsdienst. Über die Organisation von Blutspendenaktionen, Clubnachmittage für Senioren oder das Betreuen einer Jugendgruppe. Die Möglichkeiten sind vielfältig.

Wer Freude daran hat anderen etwas Gutes zu tun und Teil eines engagierten Teams zu werden ist herzlich willkommen. Wir bieten eine umfassende Ausbildung, um unsere ehrenamtlichen Mitgliedern bestens auf ihre Aufgaben vorzubereiten.

MEHR INFORMATIONEN UNTER:
059 144 71000, kirchschlag@n.roteskreuz.at
www.roteskreuz.at/kirchschlag
www.ehrensache.at

AMTSTAGE

IM GEMEINDEAMT KRUMBACH

AN JEDEM 2. UND 4. FREITAG IM MONAT

VON 11.00 UHR BIS 12.00 UHR

MAG. DAVID WUSCHER
ÖFFENTLICHER NOTAR

2860 Kirchschlag i.d.B.W., Hauptplatz 26
Tel.: 02646/2223 Fax: 02646/2048
E-mail: david.wuscher@notar.at

UM TELEFONISCHE TERMINVEREINBARUNG WIRD ERSUCHT

Ortsgruppe Krumbach

Marktstrasse 17 - 2851 Krumbach
Obmann: Robert Riegler
Mobil: 0664/1820099
riegler.r@elektro-riegler.at

NÖ Senioren Ortsgruppe Krumbach

Herzlich willkommen auf unserer Homepage!

Als Obmann der Ortsgruppe Krumbach möchte ich euch ganz kurz unsere Heimat vorstellen!

Krumbach ist eine Marktgemeinde im südöstlichen Niederösterreich mit ca. 2.400 Einwohnern und befindet sich mitten in der "Buckligen Welt", die insgesamt 23 Gemeinden umfasst. Dass unsere Region ihrem Namen alle Ehre erweist, davon können Sie sich bei einem Ausflug hierher gerne selbst überzeugen!

Die Ortsgruppe Krumbach wurde am 15. Oktober 1978 noch unter dem Namen "Seniorenbund" gegründet.

Als "NÖs Senioren - Ortsgruppe Krumbach" haben wir derzeit 170 Mitglieder.

Wir sind eine sehr aktive Ortsgruppe, die ein umfangreiches Programm anbietet, um das Wohlbefinden - sowohl im sozialen, als auch im gesundheitlichen Bereich - zu erhalten. Das Angebot reicht von div. Ortsgruppen-Festen, Informations- und Kulturveranstaltungen, Kursen, Sport, Spiele- und Plauder-Nachmittagen, Ausflügen mit interessanten Besichtigungen bis hin zu Mehrtagesreisen.

Wir versuchen mit unseren abwechslungsreichen Angeboten möglichst viele Interessierte anzusprechen. Auch "noch nicht Pensionisten" sind jederzeit herzlich willkommen!

Gemeinsame Unternehmungen machen Freude und fördern ein "gesundes Miteinander" - und DARUM geht´s letztendlich!

Liebe Grüße aus Krumbach und viel Vergnügen beim Durchstöbern unserer Beiträge!

Obmann Robert Riegler

Werte Krumbacherinnen, werte Krumbacher!

Die Homepage der NÖs Senioren - Ortsgruppe Krumbach ist in Kürze AKTIV!

Die ersten Entwürfe unserer bisherigen Aktivitäten sind hier - als Vorgeschmack auf unsere neue Homepage, welche in Kürze online gestellt wird - ersichtlich.

Mit dieser neugestalteten Homepage haben wir es uns zur Aufgabe gemacht, nicht nur die „ältere Generation“, sondern alle Krumbacherinnen und Krumbacher über unsere Vereinsarbeit zu informieren.

Ziel der Homepage ist - neben der erwähnten Information über unsere Aktivitäten – auch die „Nachlese“ über bereits vergangene Veranstaltungen und Ausflüge, sowie die Präsentation unserer geplanten Vorhaben. Zu diesem Zweck halten wir unsere Anmeldeformulare sowie Einladungen zu Veranstaltungen, Kursen sowie Weiterbildungen zum Download bereit.

Wie bereits mehrmals erwähnt, sind ALLE Altersklassen herzlich dazu eingeladen, an unseren abwechslungsreichen Veranstaltungen, sowie Tages- und Mehrtagesreisen teilzunehmen.

Die ERST-Online-Schaltung unserer neuen Homepage wird offiziell von unserem Herrn Bürgermeister Christian Stacherl vorgenommen. Er wird dann die Freigabe, sowie die Adresse der Homepage in den diversen Medienkanälen bekanntgeben.

Wir, vom Verein NÖs Senioren der Ortsgruppe Krumbach, hoffen auf euer reges Interesse und zahlreiche User!

Im Namen des gesamten Vorstands wünsche ich euch allen gute Gesundheit und einen wunderschönen Herbst!

Robert Riegler
Obmann

Wir gratulieren ...

JOHANN KERSCHBAUMER
zum 80. Geburtstag

HANNELORE & JOSEF UHL
zur goldenen Hochzeit

JOHANN LINDNER
zum 95. Geburtstag

ANNA SCHWARZ
zum 90. Geburtstag

ELEONORE PUCHEGGER
zum 80. Geburtstag

ANNA & KARL UNGERBÖCK
zur goldenen Hochzeit

EMMA REISENBAUER
zum 85. Geburtstag

WALTER WAGENHOFER
zum 85. Geburtstag

HERTA SCHABAUER
zum 85. Geburtstag

MARIA ZEMANN
zum 80. Geburtstag

© ZVG

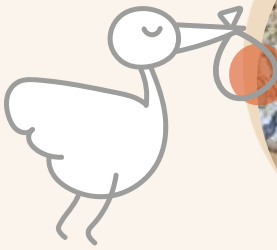

... zur Geburt von
PAUL BAUER

... zur Geburt von
BENJAMIN HAIDER

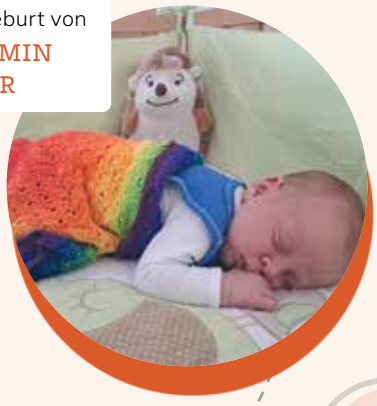

... zur Geburt von
JACINTA JEINDL

... zur Geburt von
TAMINO TODT

... zur Geburt von
LOTTE SCHNABL

Redaktionsschluss: 29.8.2025

Wir gedenken ...

Hermine Skoumal, 99

Elfrieda Hammer, 93

Edith Függer, 84

Erna Buchegger, 94

Maria Schuster, 91

Heidemaria Freiler, 70

Christian Katzettl, 77

Helene Holzbauer, 86

Nachruf – Dir. a.D. Christian Katzettl

© ZVG

Die Marktgemeinde Krumbach trauert um Christian Katzettl, der als humorvoller und hochgeschätzter Mitbürger unser kulturelles Leben über Jahrzehnte geprägt hat. Er gründete 1967 die Musikschule und leitete sie 30 Jahre lang. Im Musikverein wirkte er seit 1971, davon fast drei Jahrzehnte als Kapellmeister. Über 40 Jahre diente er zudem als Organist unserer Pfarrkirche. Von 1980 – 2005 gestaltete er als Gemeinderat auch das politische Leben in Krumbach, unter anderem als Schulobmann. Für sein außergewöhnliches Engagement wurde er mit dem Stephanusorden (2017) sowie dem Krumbach Award (2020) ausgezeichnet.

Unser Mitgefühl gilt seiner Familie.

ÖFFENTLICHE BÜCHEREI DER PFARRE KRUMBACH
Kirchengasse 1
2851 Krumbach
pfarre.krumbach@katholischekirche.at

treffpunkt BIBLIOTHEK
SERVICE DES LANDES NÖ FÜR BIBLIOTHEKEN

KULTUR NIEDERÖSTERREICH

ÖFFNUNGSZEITEN

Montag, Dienstag, Mittwoch	von 08:30 – 09:00 Uhr
Freitag	von 17:00 – 18:00 Uhr
Samstag	von 19:45 – 20:15 Uhr
Sonntag	von 08:30 – 11:00 Uhr
jeden 2. Donnerstag im Monat nach der Seniorenmesse	von 15:30 – 16:30 Uhr

Öffentliche Bücherei der Pfarre Krumbach

bibliothek_krumbach

---

am 11. Oktober 2025
von 7.30 Uhr bis 11.00 Uhr
im Kultur- und Sportzentrum Krumbach

Elternverein Krumbach
kinderflohmarktkrumbach@gmx.at

Ärztenotdienst (samstags jeweils von 08.00 - 14.00 Uhr)

DATUM	PRAXIS	ADRESSE	TELEFON
4. Oktober	**Dr. Manfred Tymciw**	Kurhausstraße 11, 2853 Bad Schönau	02646/8582
11. Oktober	**Dr. Katharina Hofer**	Hauptstraße 23, 2870 Zöbern	02642/8470
18. Oktober	**Dr. Anton Wanecek**	Kastanienweg 1, 2852 Hochneukirchen-Gschaidt	02648/20205
25. Oktober	**Dr. Grandits-Jakel**	Kirchengasse 8, 2860 Kirchschlag	02646/23440
8. November	**Dr. Anton Wanecek**	Kastanienweg 1, 2852 Hochneukirchen-Gschaidt	02648/20205
15. November	**Dr. Manfred Tymciw**	Kurhausstraße 11, 2853 Bad Schönau	02646/8582
22. November	**Dr. Katharina Hofer**	Hauptstraße 23, 2870 Zöbern	02642/8470
29. November	**Dr. Eda Schragl**	Marktstraße 17, 2851 Krumbach	02647/42200
6. Dezember	**Dr. Barbara Raubal**	Hauptplatz 26/2/1, 2860 Kirchschlag	02646/22113
13. Dezember	**Dr. Katharina Hofer**	Hauptstraße 23, 2870 Zöbern	02642/8470
20. Dezember	**Dr. Eda Schragl**	Marktstraße 17, 2851 Krumbach	02647/42200
24. Dezember	**Dr. Manfred Tymciw**	Kurhausstraße 11, 2853 Bad Schönau	02646/8582
27. Dezember	**Dr. Grandits-Jakel**	Kirchengasse 8, 2860 Kirchschlag	02646/23440
31. Dezember	**Dr. Anton Wanecek**	Kastanienweg 1, 2852 Hochneukirchen-Gschaidt	02648/20205

Geplante Urlaube der Gemeindeärztin

27. bis 31. Oktober und
29. Dezember 2025 bis 2. Jänner 2026

Veranstaltungen

OKTOBER			
bis 12.10.		Steak Tage www.gasthof-heissenberger.at	GH Heissenberger
1.-5.10.		**Dorfheuriger** wochtentags 14-22 Uhr, Sa, Son, Ftg 12-22 Uhr, Dienstag Ruhetag	Museumsdorf Krumbach
4.10.	zwischen 12.00 - 12.45 Uhr	**Zivilschutzprobealarm**	
4.10.	ab 18.00 Uhr	**Lange Nacht der Museen**	Museumsdorf Krumbach
5.10.	ab 9.00 Uhr	Sonntagsbrunch in Mei Kuchl weitere Infos & Anmeldung, www.meikuchl.at oder Anita Brem-Hofer, 0650/5927677	Seminarküche, Mei Kuchl, Erlenstatt 25
5.10.		**Erntedankfest**	
5.10.	14.00 - 18.00 Uhr	**Ausstellung**	Museumsdorf
8.10.	15.00 - 18.00 Uhr	**kostenloser Workshop " Digital Fit im Alter"**	Mittelschule Krumbach
9.10.	ab 14.00 Uhr	**Senioren Nachmittag**	Pfarrheim
10.10.	ab 13.00 Uhr	**Kindergartenneu- und umbau, offizielle Eröffnung und Tag der offenen Tür**	Kindergarten Krumbach
10.10.		**Winterkinder Aktion für die Monate November, Dezember** www.eis-greissler.at	Eis-Greissler
11.10.	7.30 - 11.00 Uhr	**Kinder Flohmarkt**	Elternverein Krumbach
11.10.	18.00 Uhr	**Sturm & Klang**	Edelbrennerei Kölbel
12.10.	ab 14.00 Uhr	**Apfelfest** weitere Infos & Anmeldung, www.meikuchl.at oder Anita Brem-Hofer, 0650/5927677	Seminarküche, Mei Kuchl, Erlenstatt 25
15.10.	14.30 Uhr	Vitalcafe	Vitalpark
16.10.	15.00 - 18.00 Uhr	**kostenloser Workshop " KI Grundlagen für den Alltag"**	Mittelschule Krumbach
16. + 23.10.	18.00 Uhr	**Kochkurs zum Thema Erdäpfel, ÖAAB**	Mittelschule Krumbach
17.10.-16.11.		**Wild-Tage** www.gasthof-heissenberger.at	Gasthaus Heissenberger
18. + 19.10.	09.00-16.00 Uhr	**Flohmarkt**	Weißes Kreuz
18.10.	10.00 -12.00 Uhr + 13.30 - 17.00 Uhr	**Blutspendeaktion**	FF Haus Weißes Kreuz
23.10.	19.00 Uhr	Gesundheitsvortrag	GH Heissenberger
24. - 29.10.		**Mostschank** www.piri-gasthaus.at	Piri's Gasthaus
25.10.-2.11.		**Gruseltage** www.eis-greissler.at	Eis-Greissler
26.10.	Start 8.00-11.00 Uhr	**Wandertag in Krumbach**	ÖAAB

NOVEMBER			
6.11.	19.00 Uhr	**Gesundheitsvortrag**	GH Heissenberger
8.11.	19.00 Uhr	**Preisschnapsen**	FF Weißes Kreuz
13.11.	14.00 Uhr	**Senioren Nachmittag**	Pfarrheim
14.11.	18.00 Uhr	**Karreeschnapsen des ÖAAB**	GH Heissenberger
15.11.	10.00 - 14.30 Uhr,	**Kochkurs; Ayurveda Kochseminar "Basic" "Dein Weg zu mehr Genuss & Balance"** weitere Infos & Anmeldung, www.meikuchl.at oder Anita Brem-Hofer, 0650/5927677	Seminarküche, Mei Kuchl, Erlenstatt 25
15. + 16.11.	09.00 - 16.00 Uhr	**Flohmarkt**	Weißes Kreuz
20.11.	19.00 Uhr	**Eröffnung Adventsausstellung** www.gaertnereipichlbauer.at	Gärtnerei Pichlbauer
21.11.-13.12.		**Adventsausstellung** www.gaertnereipichlbauer.at	Gärtnerei Pichlbauer
21.11. - 11.1.		**Lichterglanzspektakel mit Erlebnispark, Lichterweg, Eislaufplatz, Eislauf-Show, Winterfilm und Wintergenuss** www.eis-greissler.at	Eis-Greissler
26.11-3.12.		**Stegbauer‘s Mostwirtshaus** www.mostwirtshaus.at	Familie Ungerböck
26.11.	14.30 Uhr	Vitalcafe	Vitalpark
29. + 30.11.	13.00 - 18.00 Uhr	**Adventmarkt**	Museumsdorf Krumbach
29. + 30.11.	15.00 - 20.00 Uhr	**Punsch & Glühwein**	Schlosswirtshaus
DEZEMBER			
bis 3.12.		**Stegbauer‘s Mostwirtshaus** www.mostwirtshaus.at	Familie Ungerböck
6.12.		**Perchtenlauf**	Gemeindeparkplatz
6. + 7.12.	15.00 - 20.00 Uhr	**Punsch & Glühwein**	Schlosswirtshaus
6., 7. + 8.12.	13.00 - 18.00 Uhr	**Adventmarkt**	Museumsdorf Krumbach
7.12.	16.00 Uhr	**Adventkonzert**	Museumsdorf Krumbach
11.12.	14.00 Uhr	**Senioren Nachmittag**	Pfarrheim
12.12.	19.00 Uhr	**Herbergsuche**	Museumsdorf
13. + 14.12	15.00 - 20.00 Uhr	**Punsch & Glühwein**	Schlosswirtshaus
13. + 14.12	14.00 Uhr	**Advent am Ederer‘s Alpakahof**	Ederer´s Alpakahof
20. + 21.12.	15.00 - 20.00 Uhr	**Punsch & Glühwein**	Schlosswirtshaus
21.12.		**Christkindlturnier der Poker Juniors**	Kultur- und Sportzentrum
23.12.		**Glühweinstand am Sportplatz**	USC
25.12.		**Weihnachts-Brunch** www.gasthof-heissenberger.at	GH Heissenberger
26.12.		**Dirndlball der Landjugend**	Krumbacherhof

Angenehme Herbsttage inmitten unserer wunderschönen farbenfrohen Umgebung

wünschen Bürgermeister Christian Stacherl sowie die Gemeinderätinnen und Gemeinderäte der Marktgemeinde Krumbach.